

CÂMARA MUNICIPAL
SANTA FÉ DO SUL

ESTADO DE SÃO PAULO

INDICAÇÃO Nº **006/2022**

A Vereadora **Terezinha do Gavas**, no uso de suas prerrogativas parlamentares, etc.;

Indica, ao Excelentíssimo **Prefeito EVANDRO MURA** e ao **Secretário Municipal de Obras e Serviços Públicos - Senhor BRAZ ODAIR BELLO**, para que sejam realizar estudos visando **REFORMAR "CANALETÕES"** para escoamento de água, nos seguintes locais:

- Rua Marcos A. Martinez no cruzamento com a Rua 08;
- Rua 03, no cruzamento com a Rua dos Crisântemos;
- Rua 09, no cruzamento com a Rua 07 de setembro;
- Rua 08, entre a Marcos A. Martinez e Rua João Magalhaes;

JUSTIFICATIVA:

Visando facilitar o escoamento das águas tanto de origem residencial como pluvial (água da chuva) os chamados "canaletões" são de fundamental importância, vez que, eles direcionam o melhor o escoamento dessas águas evitando enchentes e consequentemente preservam o pavimento asfáltico contra a deterioração.

Ocorre que, os referidos canaletões precisam ser refeitos pois estão deteriorados devido a ação do tempo e o elevado trafego de veículos, causando transtornos como mau escoamento da água da chuva e ainda mau cheiro e proliferação de mosquitos na água que fica empoçada colocando em risco a saúde da população que reside próximo ao local. Em anexo fotos para comprovar o ora reivindicado.

Urge, portanto, que providências sejam tomadas pelo Poder Público a fim de realizar a mais breve possível tal obra.

Sala das Sessões Dr. João Alfredo do Amaral Ribeiro,
01 de fevereiro de 2022

TEREZINHA DO GAVAS
Vereadora - PSL

CÂMARA MUNICIPAL
SANTA FÉ DO SUL
Estado de São Paulo
ENCAMINHADA
em Sessão de
08/02/22

CÂMARA MUNICIPAL
SANTA FÉ DO SUL
Estado de São Paulo

02 FEV. 2022

 **PROT. Nº026**

PROTOCOLO

[www: camarasantafedosul.sp.gov.br](http://www.camarasantafedosul.sp.gov.br)

[e-mail: camarasantafe@hotmail.com](mailto:camarasantafe@hotmail.com) / contato@camarasantafedosul.sp.gov.br

Rua Dez, 345 - (1º andar) Centro | Caixa Postal 66
Fones/Fax: (17) 3631-1223 ou 3631-7122 | CEP 15775-000 - Santa Fé do Sul (SP)

R. mason masonry R/R. 03



R. 02 subterráneo

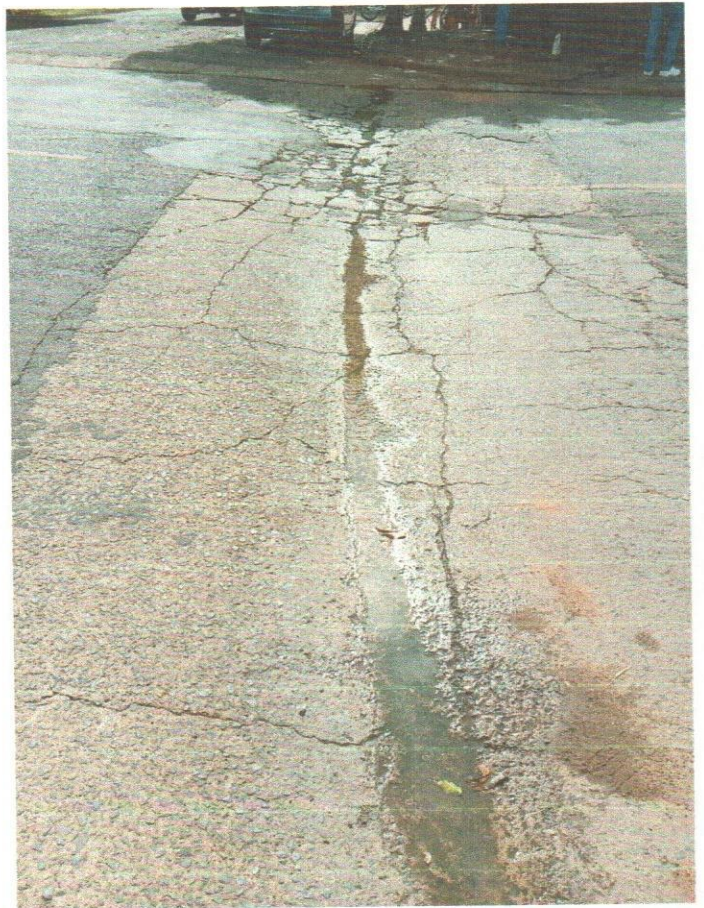
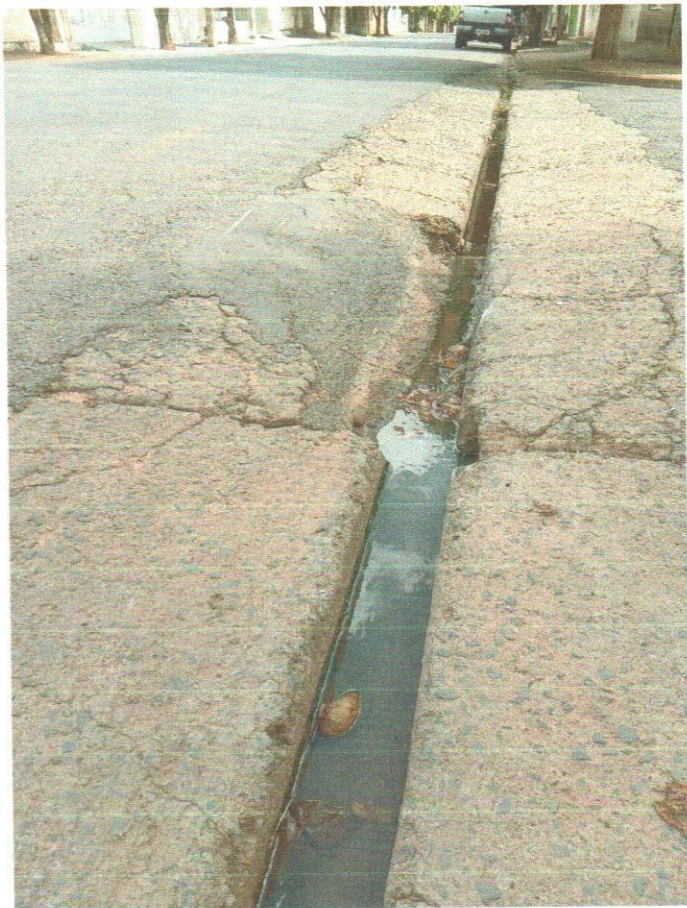
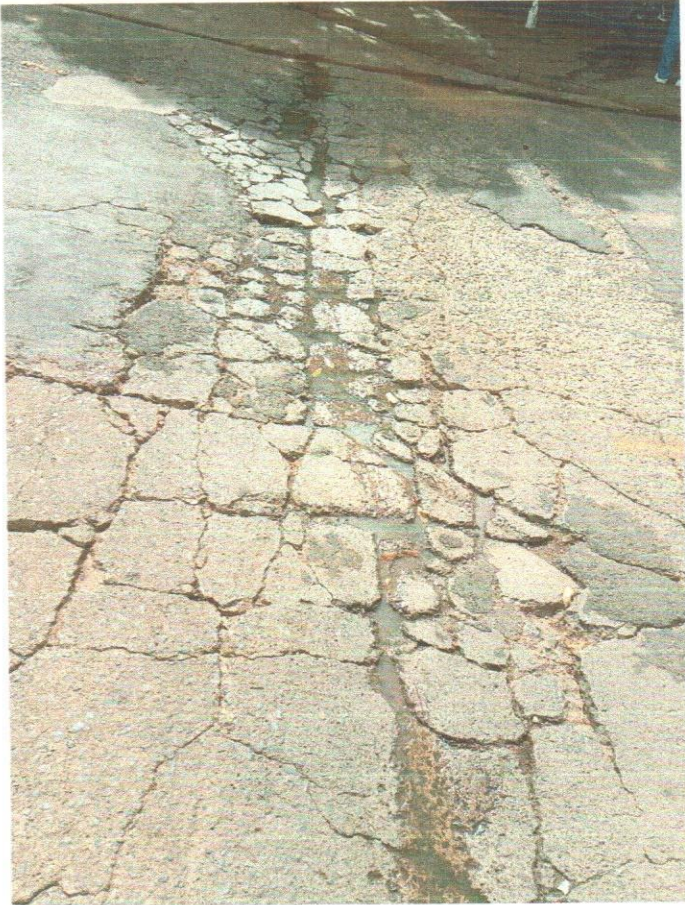

Condição - R. 03 e/ Rua Curitiba

