

**CÂMARA MUNICIPAL
SANTA FÉ DO SUL**

ESTADO DE SÃO PAULO

INDICAÇÃO Nº

358/2023

Os Vereadores **MARCELO FAVALEÇA** e **RENATO FERRAZ** no uso de suas prerrogativas parlamentares, etc;

Indicam ao Prefeito Municipal **EVANDRO MURA**, e ao Secretário Municipal de Obras e Serviços Públicos, **BRAZ ODAIR BELLO** no sentido realizar estudos objetivando o **prolongamento da Rua 11, dando continuidade a Rua das Cerejeiras, interligando-a Rua dos Coqueiros, bem como, a abertura da Rua dos Buritis interligando-a Rua dos Girassóis no Bairro Terras Altas do Sol.**

JUSTIFICATIVA:

A presente propositura sugere o prolongamento da Rua 11, com a abertura da Rua dos Buritis interligando-a até a Rua dos Girassóis no Bairro Terras Altas do Sol, fazendo a interligação aos demais bairros da cidade.

Como se sabe, com construção de novos loteamentos e um crescimento expressivo na região, aumentado o trânsito de veículos e pedestres, sendo este, um grande investimento para melhoria da mobilidade urbana, pois além de criar novos acessos irá promover segurança e fluidez no trânsito, além de valorizar sobremaneira as residências localizadas na região.

Daí a razão da presente propositura que está a merecer a atenção da Administração Municipal.

Sala das Sessões Dr. João Alfredo do Amaral Ribeiro,
29 de agosto de 2023.

MARCELO FAVALEÇA
VEREADOR PSD

RENATO FERRAZ
VEREADOR PSDB

CÂMARA MUNICIPAL
SANTA FÉ DO SUL
Estado de São Paulo
ENCAMINHADA
em Sessão de
12/09 / 23



[www: camarasantafedosul.sp.gov.br](http://www.camarasantafedosul.sp.gov.br)
[e-mail: camarasantafe@hotmail.com](mailto:camarasantafe@hotmail.com) / contato@camarasantafedosul.sp.gov.br

Rua Dez, 345 - (1º andar) Centro | Caixa Postal 66
Fones/Fax: (17) 3631-1223 ou 3631-7122 | CEP 15775-000 - Santa Fé do Sul (SP)

CÂMARA MUNICIPAL SANTA FÉ DO SUL

ESTADO DE SÃO PAULO

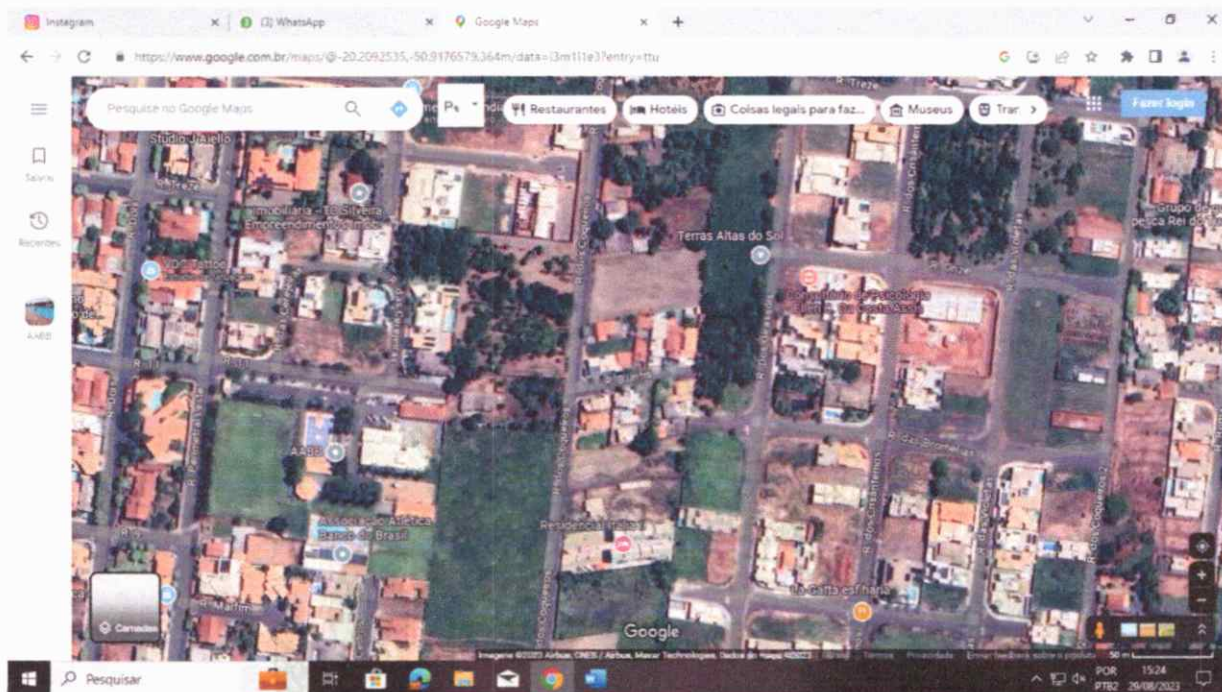

[www: camarasantafedosul.sp.gov.br](http://www.camarasantafedosul.sp.gov.br)

e-mail: camarasantafe@hotmail.com/contato@camarasantafedosul.sp.gov.br

Rua Dez, 345 - (1º andar) Centro | Caixa Postal 66

Fones/Fax: (17) 3631-1223 ou 3631-7122 | CEP 15775-000 - Santa Fé do Sul (SP)