INDICAÇÃO Nº 006/2024

O Vereador, **Leandro Magoga,** no uso de suas prerrogativas parlamentares, etc.;

Indica ao Excelentíssimo **Prefeito EVANDRO FARIAS MURA**, as providências que se fizerem necessárias junto ao **Diretor-Geral de Obras e Serviços Públicos, Senhor BRAZ ODAIR BELLO,** no intuito de realizar as seguintes benfeitorias:

- **Recapeamento Asfáltico na Rua Um, no trecho compreendido entre os Bairros Jardim Alvorada, Vila Santa Cruz, Centro Sul e Cidade Lazer;**
- **Melhorias na iluminação, substituindo as lâmpadas comuns por lâmpadas de LED no entorno da Área Verde localizada entre o Jardim Alvorada e o Residencial Villa Lobos;**
- **Limpeza e calçamento no entorno da Área Verde localizada entre o Jardim Alvorada e o Residencial Villa Lobos.**

JUSTIFICATIVA:

O presente pedido vem dos moradores circunvizinhos às áreas (trechos) e locais acima especificados, juntamente com o ofício (em anexo) do senhor Adair Dias de Freitas Júnior, cidadão, morador de nossa Estância Turística, que na qualidade de representante da vizinhança solicita para que o setor competente da municipalidade tome as providências cabíveis e realize as intervenções solicitadas.

Somos conhecedores que, a Administração Municipal tem dado uma atenção especial à mobilidade urbana, porém, ainda é possível se deparar com locais como os acima mencionados necessitando de algumas melhorias.

Diante do exposto, solicito que providências venham ser tomadas pela Administração Municipal no intuito de realizar a pavimentação asfáltica que está deteriorada e apresenta buracos de pequena e grande monta que vem interferindo no trânsito de veículos, fazendo–se necessário solicitar também a devida sinalização (horizontal e vertical), a substituição das lâmpadas comuns por lâmpadas de LED, a fim de proporcionar maior qualidade na iluminação e contribuir para economia dos cofres públicos, bem como ainda a limpeza e calçamento, uma vez que, as condições atuais resultam na própria restrição ou privação de uso e vivência dos cidadãos a esses espaços, impedindo o caminhar livre, seguro e confortável de todos os cidadãos que ali transitam diariamente, ressaltando que, as calçadas são parte da infraestrutura básica de uma cidade refletindo diretamente no lazer e no turismo.

Ante o exposto e considerando que, a adoção de tais medidas contribuirá com a mobilidade urbana e com visual urbanístico da cidade é que apresento a presente Indicação, na certeza da prudente análise e consideração do Poder Executivo Municipal, sempre sensível aos interesses do Município.

Sala das Sessões Dr. João Alfredo do Amaral Ribeiro
07 de fevereiro de 2024

LEANDRO MAGOGA
Vereador - PSD

CÂMARA MUNICIPAL
SANTA FÉ DO SUL
Estado de São Paulo
07 FEV. 2024
PROT. Nº035
PROTOCOLO

CÂMARA MUNICIPAL
SANTA FÉ DO SUL
Estado de São Paulo
ENCAMINHADA
em Sessão de
14/02/24

EXCELENTÍSSIMO SENHOR VEREADOR LEANDRO MESQUITA MAGOGA DA ESTÂNCIA TURÍSTICA DE SANTA FÉ DO SUL - SP.

Eu, Adair Dias de Freitas Júnior, na qualidade de cidadão desta cidade e na representatividade da vizinhança, venho solicitar a Vossa Excelência a destinação de serviço público, em caráter de urgência, na conservação e iluminação de via pública, além de sugerir obra de caráter turístico-ecológico.

Dos Fatos

A Rua Um da região central, compreendida pelos Bairros Jardim Alvorada, Vila Santa Cruz, Cidade Lazer e outros, logradouro importantíssimo desta cidade, pela qual se chega a prédios públicos como a OAB, Câmara Municipal, Parque Ecológico, Delegacia de Polícia e UPA, demanda cuidados urgentes.

O asfalto da via, em especial na fase inicial da Rua (Jardim Alvorada, Santa Cruz, Centro-Sul e Cidade Lazer) não apresenta sinalização de trânsito visível (não há balizadores de mão, divisão de via ou parada obrigatória) e seu asfalto está em mau estado de conservação.

É sabido que a Rua Um faz a ligação de importantes Bairros e dá acesso a importantes prédios públicos, além de ligar regiões da cidade e servir de escoadouro para o ingresso de pessoas nesta urbe.

Em sua região compreendida pelos Bairros Jardim Alvorada e Santa Cruz, a Rua Um possui uma vistosa área verde, densa e quase imaculada. Por tal razão, é destino diário de centenas de pessoas que optam por realizar suas atividades físicas ao ar livre naquelas cercanias.

Especialmente entre as Ruas São Luiz e Rua das Hortências, a Rua Um demanda cuidados urgentes. Notem-se as fotografias lá tiradas:

Figura 1: Asfalto com muitas rachaduras, sem sinalização.

O quarteirão de área verde representado na fotografia é o preferido dos moradores das cercanias. Não obstante, não há calçamento ao seu redor. Com baixo investimento por parte de Vossa Excelência, poderia ser construído calçamento ao redor da quadra e nele feita pintura como pista retangular de caminhada.

Figura 2: O quarteirão formado entre as Ruas São Luiz, Rua Um, Rua João Batista Guimarães e Rua das Hortências possui aptidão ímpar para receber uma pista de caminhada ecológica no calçamento ao seu redor.

Mister ressaltar que esse pequeno investimento, além de alta vantagem à população, serviria para refrear dois crimes recorrentes ali praticados: o abandono de animais e a poluição por descarte de lixo (artigos 32 e 54 da Lei 9.605/98).

Eis que os supraditos delitos ocorrem porquanto falta iluminação, sinalização e presença pública no local, dando a ele um ar de abandono que muito macula a imagem de uma estância turística tão distinta quanto nossa Santa Fé do Sul.

Nesse mesmo sentido, a Rua Um, em toda sua extensão, possui iluminação incandescente, de pouca eficiência e de alta manutenção. Em especial por ser lindeira a uma área verde, a região da Rua Um acima apontada carece urgentemente de que seus postes recebam lâmpadas de led, muito mais eficientes e econômicas.

Ainda nesse diapasão, o referido trecho necessita de recapeamento, já que seu asfalto, como mostram as imagens a seguir, apresentam rachaduras e buracos causados pela ação da natureza ao longo de largo tempo sem manutenção. Veja-se:

Figura 3: Crateras abertas pela força das águas e ação do sol e tempo ao longo dos anos sem manutenção.

Figura 4: Rua Um em intersecção à Rua São Luíz. Falta sinalização e recape na via. Área verde sem calçamento e falta de um quebra-molas próximo ao cruzamento do Jardim Alvorada ao Jardim Villa Lobos.

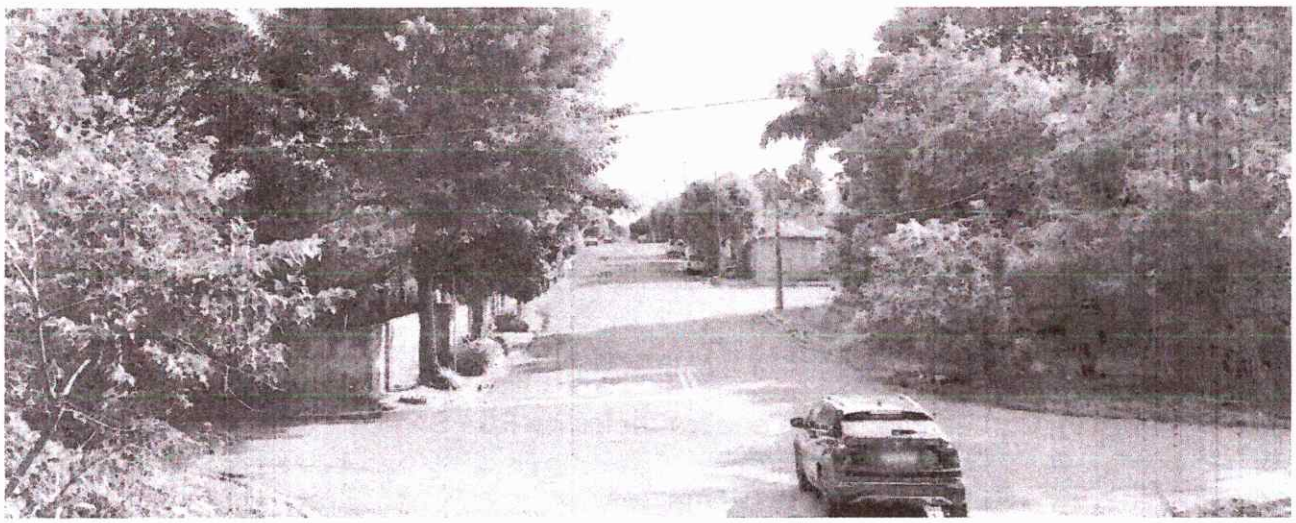

Figura 5: Rua São Luíz em intersecção à Rua João Batista Guimarães. Faltam sinalização e calçamento ao redor do quarteirão de área verde. Quebra-molas se faz muito necessário no trecho de pouca visibilidade e alto fluxo.

O trecho Rua São Luíz, Rua Um e Rua João Batista Guimarães que passa ao largo da área verde e faz a ligação entre os Jardins Alvorada e Villa Lobos carece de um quebra-molas, de recape, de calçamento novo e de sinalização.

Os veículos que fazem o sentido Jardim Alvorada ao Jardim Villa

Lobos terminam embalados em velocidade pela decida e, ao chegarem na Rua João Batista Guimarães, não possuem asfalto em boas condições, tampouco sinalização ou campo de visão suficiente, tornando-o um cruzamento de alto risco.

Dos Pedidos

Tendo feito expostos os fatos e suas razões, inclusive por modo ilustrado, este signatário, representando moradores dos Bairros referidos, vem, respeitosamente, REQUERER a Vossa Excelência:

I - Recape asfáltico nas Ruas Um, São Luíz, Hortências e João Batista Guimarães, em toda sua extensão, porém, com especial atenção ao trecho de seus cruzamentos.

II - Colocação de iluminação pública em led nas Ruas Um, Hortências, São Luíz e João Batista Guimarães, em especial nos trechos de seus cruzamentos e ao longo da área verde.

III - Realização de sinalização completa de trânsito ao longo das Ruas Um, Hortências, São Luíz e João Batista Guimarães, em especial nos trechos de seus cruzamentos e nos trechos de acesso a prédios públicos naquela região.

IV - Construção de um quebra-molas na Rua São Luíz antes e depois de seu cruzamento com a Rua João Batista Guimarães.

V - Sugerir a construção de calçamento e sua pintura como pista de caminhada ecológica ao longo do quarteirão de área verde formado pelo encontro das Ruas Um, das Hortências, São Luíz e João Batista Guimarães.

Certo de contar com a atenção e representatividade de Vossa Excelência.

Termos em que,
Pede Providências

.

Santa Fé do Sul, 23 de janeiro de 2024.

Adair Dias de Freitas Júnior