

Santa Fé do Sul, 28 de Março de 2019.

Ofício nº 031/2019 – A.G./NT..

(favor mencionar este número)

Ref.: REQUERIMENTO Nº 028/2019.

**Assunto: “Existe algum projeto da Administração Municipal no sentido de realizar as obras de abertura das Ruas das Bromélias, Rua dos Hibiscos e Rua dos Jasmins, no Bairro Terras Altas do Sol, interligando com a Rua dos Coqueiros? Em que fase se encontra o projeto?”.**

OPJ.

Senhor Presidente:

Atendendo o requerimento em referência, de autoria do dinâmico Vereador Evandro Farias Mura, sirvo-me do presente para informar que sim, “existe o projeto da Administração Municipal no sentido de realizar as obras de abertura” das ruas referidas, e mais, do mesmo consta também a abertura (prolongamento) da Rua 15 (Quinze), conforme verifica-se do levantamento planimétrico em anexo.

Como bem alega o nobre Vereador, a Administração Municipal, no ano de 2013, estabeleceu tratativas com os legítimos proprietários das áreas necessárias para consecução deste objetivo e, de forma amigável procedeu à desapropriação das mesmas, conforme cópias das Matrículas Nº 30.923; Nº 30.924; Nº 30.925 e Nº 30.926, do Cartório de Registro de Imóveis – CRI local, sendo que a falta de recursos orçamentários e financeiros, impedem-me de executar tais obras e serviços, no momento.

Com respeito e apreço, enviamos a Vossa Excelência e seus diletos pares nossas considerações e elevada estima.

Atenciosamente,

RECEBIDO

DATA: 07/05/19

  
Ademir Maschio  
Prefeito Municipal

Excelentíssimo Senhor

**Aniceto Facione**

Presidente à Câmara Municipal

Santa Fé do Sul – SP.

CÂMARA MUNICIPAL  
SANTA FÉ DO SUL  
Estado de São Paulo

28 MAR. 2019

 50  
PROTOCOLO





COMARCA DE SANTA FÉ DO SUL  
Estado de São Paulo

# Cartório do Registro de Imóveis

*Christiano Rodrigo dos Santos Oliveira*  
OFICIAL DESIGNADO



Santa Fé do Sul, 3ª Feira, 30 de Dezembro de 2014.

(LIVRO 02) MATRICULA Nº. 30.923.- (Fis. 30.923-)

Histórico

Vide,

**DENOMINAÇÃO:-** Parte da Chácara nº 083 do Núcleo Paget -  
**LOCALIZAÇÃO:-** Santa Fé do Sul -  
**CIRCUNSCRIÇÃO (DISTRITO):-** Santa Fé do Sul (SP)-

**CARACTERÍSTICOS:-** Uma área urbana de 522,31 mts². (quinhentos e vinte e dois vírgula trinta e um) metros quadrados, destacada de uma área maior de 24.200,00 metros quadrados, com os seguintes rumos, distâncias e confrontações:- " Inicia-se este roteiro no vértice 9-A, cravado na divisa da Rua Projetada, junto a divisa da área denominada Chácara 83-E (matr. nº 9.458); daí segue em curva com raio de 5,00 metros e na distância de 7,88 metros, confrontando com a Chácara nº 83-E, até encontrar o vértice 9-B, daí segue confrontando com essa propriedade, na distância de 26,92 metros, até encontrar o vértice 9-C, cravado na divisa da quadra 11 do loteamento Terras Altas do Sol, daí deflete a direita e segue confrontando com a Rua 09, na distância de 16,00 metros, até encontrar o vértice 09-D, cravado na divisa da quadra 10 do loteamento Terras Altas do Sol, daí deflete a direita e segue confrontando com a área denominada Chácara 83-D, na distância de 27,83 metros até encontrar o vértice 09-E, cravado na divisa da Chácara 83-D, daí deflete a esquerda e segue em curva com raio de 5,00 metros e na distância de 7,82 metros até encontrar o vértice 09-F, cravado na divisa com a Rua Projetada, daí deflete a direita e segue confrontando com a Rua Projetada, na distância de 25,89 metros, até encontrar o vértice 09-A, que é o ponto inicial deste roteiro, devidamente cadastrado na Prefeitura Municipal local sob nº 5697/08.-

**PROPRIETÁRIOS:-** 1)- "DOMINGAS FERREIRA CARLOS", brasileira, viúva, pensionista, portadora da cédula de identidade RG. nº 30.183.599-8-SSP/SP., inscrito no CPF/MF. nº 224.411.278-02, residente e domiciliada na Rua Salvador Gonçalves de Souza, nº 841, Jardim Campos Verdes, na cidade de Hortolândia (SP); 1)-a)- "LOURDES ROSA ALVES FRANCO", do lar, portadora da carteira de identidade RG. nº 37.832.641-7-SSP/SP e inscrita no CPF/MF. nº 372.445.918-10, casada no regime da comunhão parcial de bens, posteriormente a vigência da Lei nº 6.515/77, com "JOÃO FRANCO FILHO", pedreiro, portador da cédula de identidade RG. nº 7.911.363-1-SSP/SP., inscrito no CPF/MF. nº 172.018.498-40, ambos brasileiros, residentes e domiciliados na

continua no verso...

Oficial de Registro de Imóveis e Anexos  
Comarca de Santa Fé do Sul - SP

11971-9-AA 031887



continuação do anverso...

Rua El Salvador, nº 256, Jardim Santa Clara Lago II, na cidade de Hortolândia (SP); 1)-b)-  
**JOÃO JOSÉ CARROS** ", operador de ponte rolante, portador da carteira de identidade  
RG. nº 13.935.500-5-SSP/SP e inscrito no CPF/MF. nº 066.242.818-80, casado no regime  
da comunhão universal de bens, após a vigência da Lei nº 6.515/77, conforme escritura de  
pacto antenupcial, devidamente registrada sob nº 2.331, no Livro 03 - Registro Auxiliar, no  
RI da comarca de Sumaré (SP), com "**SOLANGE DE OLIVEIRA CARROS** ", auxiliar de  
serviços gerais, portadora da cédula de identidade RG. nº 17.501.912-5-SSP/SP., inscrita  
no CPF/MF. nº 067.372.538-30, ambos brasileiros, residentes e domiciliados na Rua  
Salvador Gonçalves de Souza, nº 641-fundos, Jardim Campos Verdes, na cidade de  
Hortolândia (SP); 1)-c)- "**WALDOMIRO JOSÉ CARLOS** ", aposentado, portador da cédula  
de identidade RG. nº 7.871.513-1-SSP/SP., inscrito no CPF/MF. nº 616.828.028-68, e sua  
esposa "**MARIA CANDIDA DE BRITO CARLOS** ", do lar, portadora da CI/RG. nº  
23.073.546-0-SSP/SP., e do CPF/MF. nº 339.626.638-27, ambos brasileiros, casados no  
regime da comunhão de bens; antes da vigência da Lei: nº 6.515/77, residentes e  
domiciliados na Rua Poços de Caldas, nº 487, Vila União, na cidade de Hortolândia (SP);  
1)-d)- "**EVA ROSA CARLOS** ", brasileira, doméstica, divorciada, portadora da carteira de  
identidade RG. nº 20.231.708-0-SSP/SP e inscrita no CPF/MF. nº 179.451.258-87,  
residente e domiciliada na Rua Salvador Gonçalves de Souza, nº 641; Jardim Campos  
Verdes, na cidade de Hortolândia (SP); 1)-d1)- "**LAUDELINO DA ROCHA** ", serviços  
gerais, portador da carteira de identidade RG. nº 11.979.224-SSP/SP e inscrito no  
CPF/MF. nº 944.947.468-00, casado em segunda núpcias no regime da comunhão parcial  
de bens, na vigência da Lei nº 6.515/77, com "**CARMINA SILVA DA ROCHA** ", brasileira,  
doméstica, portadora da carteira de identidade RG. nº 39.032.562-4-SSP/SP e inscrita no  
CPF/MF. nº 395.516.808-55, ambos brasileiros, residentes e domiciliados na Rua Jaci, nº  
518, Cohab Beira I, na cidade de Nova Aliança (SP); 1)-e)- "**DALMIR JOSÉ CARLOS**,  
brasileiro, solteiro, maior, aposentado, portador da cédula de identidade RG. nº 9.024.302-  
X-SSP/SP., inscrito no CPF/MF. nº 120.541.898-98, residente e domiciliado na Rua  
Salvador Gonçalves de Souza, nº 6111, Jardim Campos Verdes, na cidade de Hortolândia  
(SP); e, 1)-f)- "**APARECIDA ROSA ALVES DE ANDRADE** ", do lar, portadora da carteira  
de identidade RG. nº 23.017.273-8-SSP/SP e inscrita no CPF/MF. nº 120.378.278-06,  
casada no regime da comunhão de bens, antes da vigência da Lei nº 6.515/77, com "  
**JOAQUIM GONÇALVES DE ANDRADE** ", aposentado, portador da cédula de identidade  
RG. nº 6.044.876-SSP/SP., inscrito no CPF/MF. nº 603.132.428-87, ambos brasileiros,  
residentes e domiciliados na Rua Vasco de Campos, nº 025, Vila Martene, na cidade de  
Hortolândia (SP); 2)- "**MARIA ALVES FERREIRA DA SILVA** ", do lar, portadora da  
carteira de identidade RG. nº 13.741.853-X-SSP/SP e inscrita no CPF/MF. nº 331.644.818-  
70, casado no regime da comunhão universal de bens, antes da vigência da Lei nº  
6.515/77, com "**WILSON JOSÉ DA SILVA** ", comerciante, portador da cédula de  
identidade RG. nº 5.425.066-3-SSP/SP., inscrito no CPF/MF. nº 473.834.538-91, ambos  
brasileiros, residentes e domiciliados na Rua Francisco Siracusa, nº 316, na cidade de São  
Paulo - Capital; 3)- "**APARECIDA ROSA ALVES DA SILVA** ", do lar, portadora da cédula  
de identidade RG. nº 6.124.661-SSP/SP., inscrita no CPF/MF. nº 252.702.988-48, e seu  
esposo "**LOURIVAL LAZARO LOPES DA SILVA** ", mecânico aposentado, portador da  
CI/RG. nº 8.064.134-9-SSP/SP., e do CPF/MF. nº 643.306.058-72, ambos brasileiros,  
casados no regime da comunhão universal de bens, antes da vigência da Lei nº 6.515/77,

continua na fls.02.-

continuação do anverso...

RG. nº 25.301.063-9-SSP/SP e inscrito no CPF/MF. nº 159.289.448-88, casado no regime da comunhão parcial de bens, na vigência da Lei nº 6.515/77, com "ALINE MARCHINI COVRE FERREIRA"; comerciária, portadora da carteira de identidade RG. nº 45.599.106-6-SSP/SP e inscrita no CPF/MF. nº 307.661.498-38, ambos brasileiros, residentes e domiciliados na Avenida Idalino Longhi, nº 072, Jardim Guanabara, nesta cidade de Santa Fé do Sul (SP); 9)- "AIRTON ALVES DA SILVA", motorista, portador da cédula de identidade RG. nº 11.632.693-SSP/SP., inscrito no CPF/MF. nº 928.095.968-91, casado no regime da comunhão parcial de bens, após a vigência da Lei nº 6.515/77, com "NAIR DOS SANTOS BARBOSA DA SILVA", do lar, portadora da CI/RG. nº 10.366.667-9-SSP/SP., e do CPF/MF. nº 256.366.738-09, ambos brasileiros, residentes e domiciliados na Rua Dez, nº 1.858, nesta cidade de Santa Fé do Sul (SP); 9)-a)- "MILTON ALVES DA SILVA", brasileiro, pedreiro, divorciado, portador da carteira de identidade RG. nº 13.917.139-SSP/SP e inscrito no CPF/MF. nº 033.674.068-99, residente e domiciliado na Rua Candido P. Duarte Filho, nº 41, Cohab Cel. Araújo, nesta cidade de Santa Fé do Sul (SP); 9)-b)- "LEONICE ALVES DA SILVA", brasileira, bordadeira, separada judicialmente, portadora da carteira de identidade RG. nº 16.102.359-9-SSP/SP e inscrita no CPF/MF. nº 070.588.328-03, residente e domiciliado na Alameda Rio Negro, nº 62, Cohab Beira Rio, nesta cidade de Santa Fé do Sul (SP); 9)-c)- "IDELMAR LÚCIO DA SILVA", zelador, portador da cédula de identidade RG. nº 11.025.526-SSP/SP., inscrito no CPF/MF. nº 974.108.298-34, casado no regime da comunhão parcial de bens, após a vigência da Lei nº 6.515/77, com "OSMARINA JESUÍNA DEMARCHI DA SILVA", do lar, portadora da CI/RG. nº 25.567.346-2-SSP/SP., e inscrita no CPF/MF. nº 102.855.298-03, ambos brasileiros, residentes e domiciliados na Alameda Rio Paranaíba, nº 081, Cohab Beira Rio, nesta cidade de Santa Fé do Sul (SP); 9)-d)- "CLARICE LÚCIO DA SILVA", brasileira, solteira, maior, nascida aos 13 de julho de 1966, do lar, portadora da cédula de identidade RG. nº 17.869.900-SSP/SP., inscrita no CPF/MF. nº 100.184.458-02, residente e domiciliada na Avenida Rio Grande, nº 252, Cohab Beira Rio, nesta cidade de Santa Fé do Sul (SP); 9)-e)- "APARECIDA ALVES DA SILVA AISSA", do lar, portadora da carteira de identidade RG. nº 25.567.296-2-SSP/SP e inscrita no CPF/MF. nº 246.872.288-44, casada no regime da comunhão parcial de bens, após a vigência da Lei nº 6.515/77, com "SEBASTIÃO ANTONIO AISSA", agricultor, portador da carteira de identidade RG. nº 9.653.690-SSP/SP e inscrito no CPF/MF. nº 037.507.398-11, ambos brasileiros, residentes e domiciliados na Avenida Atlântica, nº 195, Vila Tennis Clube, nesta cidade de Santa Fé do Sul (SP); 9)-f)- "LUCINEZ DA SILVA TALIARI", bordadeira, portadora da cédula de identidade RG. nº 22.906.366-4-SSP/SP., inscrita no CPF/MF. nº 220.898.548-63, casada no regime da comunhão parcial de bens, após a vigência da Lei nº 6.515/77, com "OSMAR BELATI TALIARI", tomeiro mecânico, portador da CI/RG. nº 18.877.176-SSP/SP., e do CPF/MF. nº 098.192.558-80, ambos brasileiros, residentes e domiciliados na Rua 21 de Abril, nº 038, Bairro São Francisco, nesta cidade de Santa Fé do Sul (SP); 9)-g)- "LOURIVAL ALVES DA SILVA", brasileiro, pedreiro, divorciado, portador da carteira de identidade RG. nº 12.344.965-SSP/SP e inscrito no CPF/MF. nº 974.111.088-04, residente e domiciliado na Rua José Proni, nº 125, Jardim Guanabara, nesta cidade de Santa Fé do Sul (SP); 9)-h)- "NIVALDO ALVES DA SILVA", brasileiro, solteiro, mecânico, portador da carteira de identidade RG. nº 18.093.572-SSP/SP e inscrito no CPF/MF. nº 090.669.028-50, residente e domiciliado na Rua Julio Quinaglia, nº 220, Cohab Flora

continua na fls.03.-

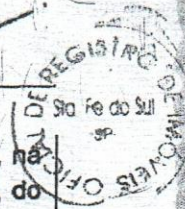

residentes e domiciliados na Rua José Pedro Teixeira Cardoso, nº 507, P. Laranjeira, na cidade de Araraquara (SP); 4)- **OLINDA ALVES FERREIRA FORESTO** , brasileira, do lar, viúva, portadora da carteira de identidade RG. nº 6.154.628-8-SSP/SP e inscrita no CPF/MF. nº 513.214.758-53, residente e domiciliada na Rua Dezesseis, nº 1083, nesta cidade de Santa Fé do Sul (SP); 5)- **ALICE ROSA ALVES VITORINO** , professora, portadora da carteira de identidade RG. nº 6.124.672-4-SSP/SP e inscrita no CPF/MF. nº 785.490.198-87, casada no regime da comunhão parcial de bens, na vigência da Lei nº 6.515/77, com **DAMAZITO VITORINO** , aposentado, portador da carteira de identidade RG. nº 3.247.940-SSP/SP e inscrito no CPF/MF. nº 219.454.118-72, ambos brasileiros, residentes e domiciliados na Rua Professor Sylas Baltazar de Araújo, nº 333, Parque Fongaro, na cidade de São Paulo - Capital; 6)- **LUIZ ALVES FERREIRA**, aposentado, portador da cédula de identidade RG. nº 14.404.193-5-SSP/SP., inscrito no CPF/MF. nº 590.135.598-91, e sua esposa **NEUSA CAMILO ALVES** , do lar, portadora da cédula de identidade RG. nº 33.210.530-1-SSP/SP.; inscrita no CPF/MF. nº 342.712.378-25, ambos brasileiros, residentes e domiciliados na Rua Quatro, nº 852, nesta cidade de Santa Fé do Sul (SP); 7)- **FLOZINA DOS SANTOS FERREIRA** , do lar, viúva, brasileira, portadora da carteira de identidade RG. nº 29.564.475-8-SSP/SP e inscrita no CPF/MF. nº 102.866.688-82, residente e domiciliada na Rua Quatro, nº 862, nesta cidade de Santa Fé do Sul (SP); 7)-a)- **JOLDIMAR ALVES FERREIRA** , brasileiro, solteiro, maior, nascido aos 17 de agosto de 1968, funileiro, portador da CI/RG. nº 20.019.007-SSP/SP., e do CPF/MF. nº 062.385.508-99, residente e domiciliado na Rua Quatro, nº 862, nesta cidade de Santa Fé do Sul (SP); 7)-b)- **GILMAR ALVES FERREIRA** , jornalista, portador da carteira de identidade RG. nº 18.381.735-7-SSP/SP e inscrito no CPF/MF. nº 070.696.708-93, casado no regime da comunhão parcial de bens, na vigência da Lei nº 6.515/77, com **ROZELI DE FÁTIMA FAVALEÇA** , comerciante, portador da carteira de identidade RG. nº 17.869.894-7-SSP/SP e inscrita no CPF/MF. nº 214.804.978-00, ambos brasileiros, residentes e domiciliados na Rua São João, nº 585, Bairro São Francisco, nesta cidade de Santa Fé do Sul (SP); 7)-c)- **MARCIA DOS SANTOS FERREIRA** , brasileira, solteira, maior, funcionária pública municipal, portadora da carteira de identidade RG. nº 21.371.312-SSP/SP e inscrita no CPF/MF. nº 181.542.788-47, residente e domiciliada na Rua Quatro, nº 862, nesta cidade de Santa Fé do Sul (SP); e, 7)-d)- **LUCIENE DOS SANTOS FERREIRA**, brasileira, solteira, maior, nascida aos 06 de junho de 1979, funcionária pública municipal, portadora da cédula de identidade RG. nº 29.394.368-0-SSP/SP., inscrita no CPF/MF. nº 215.070.608-31, residente e domiciliada na Rua Quatro, nº 852, nesta cidade de Santa Fé do Sul (SP); 8)- **ANDRÉ LUIS ALVES FERREIRA** , brasileiro, separado judicialmente, auxiliar de contabilidade, portador da carteira de identidade RG. nº 17.516.214-SSP/SP e inscrito no CPF/MF. nº 058.302.358-04, residente e domiciliado na Avenida Idalino Longhi, nº 72, Jardim Guanabara, nesta cidade de Santa Fé do Sul (SP); 8)-a)- **ELAINE CRISTINA ALVES FERREIRA LOPES** , auxiliar administrativa, portadora da CI/RG. nº 20.847.926-0-SSP/SP., e do CPF/MF. nº 109.234.298-24, casada no regime da comunhão parcial de bens, na vigência da Lei nº 6.515/77, com **BRÁS DONIZETE MIANI LOPES** , ferroviário, portador da CI/RG. nº 17.516.259-SSP/SP e inscrito no CPF/MF. nº 100.184.248-05, ambos brasileiros, residentes e domiciliados na Avenida São Luiz, nº 694, apto. 201, Bairro Parque Caravelas, na cidade de Santana do Paraíso (MG); 8)-b)- **JOÃO ALVES FERREIRA JÚNIOR** , almoxarife, portador da carteira de identidade

continua no verso...





1871-9-02001-02000-414

14971-9-AM

031889

Instituto de Registro de Imóveis e Anexos  
Comarcas de São Paulo SA - SP

REPÚBLICA FEDERATIVA  
DO BRASIL





Araújo, nesta cidade de Santa Fé do Sul (SP); e, 10)- " **PATRICIA BELMONTE DEMÉTRIO** ", brasileira, solteira, advogada, portadora da cédula de identidade RG.nº 29.564.226-9-SSP/SP., e inscrita no CPF/MF.nº 214.400.898-17, residente e domiciliada na Avenida Navarro de Andrade, nº 316, nesta cidade de Santa Fé do Sul (SP).-

**REGISTRO ANTERIOR:-** R.01, de 24/09/1984; R.03, de 20/01/1997; R.06, de 09/12/1997; R.12, de 10/03/1999; R.16, de 22/09/2005; R.17, de 30/12/2014; R.18, de 30/12/2014, todos da M/9.458, deste Registro.-

O Oficial Designado, **-CHRISTIANO RODRIGO S. OLIVEIRA.-**

R.01/30.923.- Santa Fé do Sul, 30 de Dezembro de 2014 - (DESAPROPRIAÇÃO AMIGÁVEL) - Por escritura pública de Desapropriação Amigável, de 17 de Outubro de 2013, lavrada no Único Tabelionato de Notas desta cidade, Livro 229, às páginas 323/337, os proprietários anteriormente qualificados, transmitiram por título de desapropriação amigável o imóvel desta matrícula, à " **MUNICÍPIO DE SANTA FÉ DO SUL** ", com sede na Avenida Conselheiro Antonio Prado, nº 1616, nesta cidade de Santa Fé do Sul (SP), inscrita no CNPJ/MF.nº 45.138.070/0001-49, pelo valor de R\$-30.137,77 (trinta mil e cento e trinta e sete reais e setenta e sete centavos). **CONDICÕES:-** A área desapropriada por força do Decreto Lei Municipal nº 2.387, de 27 de março de 2013, declarada de utilidade pública para a abertura do prolongamento da Rua Nove (09). (Protocolo nº 105.552, de 01/12/2014).-----

O Oficial Designado, **- CHRISTIANO RODRIGO S. OLIVEIRA.-**

**CERTIDÃO**

CERTIFICO e dou fé que a presente xerocópia é reprodução autêntica do documento a que se refere, extraída nos termos do artigo 391º da Lei n.º 6.015/73, valendo como certidão e que além dos atos contidos e que antecedem a presente certidão, não consta nenhum outro.

Santa Fé do Sul, 16 JUL 2015

- Christiano Rodrigo dos Santos Oliveira - Oficial Designado
- Lucia Garcia - Substituta do Oficial
- Waldenice Pereira da Silva Rabeschini - Substituta do Oficial

**OFICIAL DE SERVIÇOS DE IMÓVEIS E ANEXO  
REGISTRO DE TÍTULOS E DOCUMENTOS**

Christiano Rodrigo dos Santos  
Oficial Designado

Waldenice Pereira da Silva Rabeschini  
Substituta do Oficial

Lucia Garcia - Substituta do Oficial

Agnaldo Lima de Silva - Substituto do Oficial

Isabel Cristina de Melo Lessari - Escrevente

Paulo Roberto Rizzo - Escrevente

**RUA 07 Nº 707 CENTRO TEL (17) 3931-1449  
COMARCA DE SANTA FÉ DO SUL - SP**

**SERVIÇO DE REGISTRO DE IMÓVEIS E ANEXOS  
(Registro de Títulos e Documentos)**

EMOLUMENTOS.....R\$ 25,07

DO ESTADO.....R\$

CARTEIRA.....R\$

REG. CIVIL.....R\$

TÍTULO.....R\$

ISSUO.....R\$

SELOS REQUERIDOS NA EXPEDIÇÃO PELA  
GUIA Nº 129/2015



COMARCA DE SANTA FÉ DO SUL  
Estado de São Paulo

# Cartório do Registro de Imóveis

*Christiano Rodrigo dos Santos Oliveira*  
OFICIAL DESIGNADO

Santa Fé do Sul, 3ª Feira, 30 de Dezembro de 2014.

(LIVRO 02) MATRICULA Nº. 30.925.- (Fls. 30.925-)

**Histórico**

**Vide,**

**DENOMINAÇÃO:-** Parte da Chácara nº 083 do Núcleo Paget -  
**LOCALIZAÇÃO:-** Santa Fé do Sul -  
**CIRCUNSCRIÇÃO (DISTRITO):-** Santa Fé do Sul (SP).-

**CARACTERÍSTICOS:-** Uma área urbana de 533,89 mts<sup>2</sup>. (quinhentos e trinta e três vírgula oitenta e nove) metros quadrados, destacada de uma área maior de 24.200,00 metros quadrados, com os seguintes rumos, distâncias e confrontações:- " Inicia-se este roteiro no vértice 13-A, cravado na divisa da Rua Projetada, junto a divisa da área denominada Chácara 83-C (matr. nº 9.458); daí segue em curva com raio de 5,00 metros e na distância de 7,88 metros, confrontando com a Chácara nº 83-C, até encontrar o vértice 13-B, daí segue confrontando com essa propriedade, na distância de 27,64 metros, até encontrar o vértice 13-C, cravado na divisa da quadra 09 do loteamento Terras Altas do Sol, daí deflete a direita e segue confrontando com a Rua 13, na distância de 16,00 metros, até encontrar o vértice 13-D, cravado na divisa da quadra 08 do loteamento Terras Altas do Sol, daí deflete a direita e segue confrontando com a área denominada Chácara 83-B, na distância de 27,75 metros até encontrar o vértice 13-E, cravado na divisa da Chácara 83-B, daí deflete a esquerda e segue em curva com raio de 5,00 metros e na distância de 7,82 metros até encontrar o vértice 13-F, cravado na divisa com a Rua Projetada, daí deflete a direita e segue confrontando com a Rua Projetada, na distância de 26,00 metros, até encontrar o vértice 13-A, que é o ponto inicial deste roteiro, devidamente cadastrado na Prefeitura Municipal local sob nº 5697/04.-

**PROPRIETÁRIOS:-** 1)- "**DOMINGAS FERREIRA CARLOS**", brasileira, viúva, pensionista, portadora da cédula de identidade RG. nº 30.183.599-8-SSP/SP, inscrito no CPF/MF. nº 224.411.278-02, residente e domiciliada na Rua Salvador Gonçalves de Souza, nº 641, Jardim Campos Verdes, na cidade de Hortolândia (SP); 1)- a)- "**LOURDES ROSA ALVES FRANCO**", do lar, portadora da carteira de identidade RG. nº 37.832.641-7-SSP/SP e inscrita no CPF/MF. nº 372.445.918-10, casada no regime da comunhão parcial de bens, posteriormente a vigência da Lei nº 6.515/77, com "**JOÃO FRANCO FILHO**", pedreiro, portador da cédula de identidade RG. nº 7.911.363-1-SSP/SP., inscrito no CPF/MF. nº 172.018.498-40, ambos brasileiros, residentes e domiciliados na

continua no verso...





continuação do anverso...

Rua El Salvador, nº 256, Jardim Santa Clara Lago II, na cidade de Hortolândia (SP); 1)-b)-" JOÃO JOSÉ CARROS ", operador de ponte rolante, portador da carteira de identidade RG. nº 13.935.500-5-SSP/SP e inscrito no CPF/MF. nº 066.242.818-80, casado no regime da comunhão universal de bens, após a vigência da Lei nº 6.515/77, conforme escritura de pacto antenupcial, devidamente registrada sob nº 2.331, no livro 03 - Registro Auxiliar, no RI da comarca de Sumaré (SP), com " SOLANGE DE OLIVEIRA CARROS ", auxiliar de serviços gerais, portadora da cédula de identidade RG. nº 17.501.912-5-SSP/SP., inscrita no CPF/MF. nº 067.372.538-30, ambos brasileiros, residentes e domiciliados na Rua Salvador Gonçalves de Souza, nº 641-fundos, Jardim Campos Verdes, na cidade de Hortolândia (SP); 1)-c)-" WALDOMIRO JOSÉ CARLOS ", aposentado, portador da cédula de identidade RG. nº 7.871.513-1-SSP/SP., inscrito no CPF/MF. nº 616.828.028-68, e sua esposa " MARIA CANDIDA DE BRITO CARLOS ", do lar, portadora da CI/RG. nº 23.073.546-0-SSP/SP., e do CPF/MF. nº 339.626.638-27, ambos brasileiros, casados no regime da comunhão de bens, antes da vigência da Lei nº 6.515/77, residentes e domiciliados na Rua Poços de Caldas, nº 487, Vila União, na cidade de Hortolândia (SP); 1)-d)-" EVA ROSA CARLOS ", brasileira, doméstica, divorciada, portadora da carteira de identidade RG. nº 20.231.708-0-SSP/SP e inscrita no CPF/MF. nº 179.451.258-67, residente e domiciliada na Rua Salvador Gonçalves de Souza, nº 641, Jardim Campos Verdes, na cidade de Hortolândia (SP); 1)-d1)-" LAUDELINO DA ROCHA ", serviços gerais, portador da carteira de identidade RG. nº 11.979.224-SSP/SP e inscrito no CPF/MF. nº 944.947.468-00, casado em segunda núpcias no regime da comunhão parcial de bens, na vigência da Lei nº 6.515/77, com " CARMINA SILVA DA ROCHA ", brasileira, doméstica, portadora da carteira de identidade RG. nº 39.032.562-4-SSP/SP e inscrita no CPF/MF. nº 395.018.808-55, ambos brasileiros, residentes e domiciliados na Rua Jaci, nº 518, Cohab Beira I, na cidade de Nova Aliança (SP); 1)-e)-" DALMIR JOSÉ CARLOS, brasileiro, solteiro, maior, aposentado, portador da cédula de identidade RG. nº 9.024.302-X-SSP/SP., inscrito no CPF/MF. nº 120.541.898-98, residente e domiciliado na Rua Salvador Gonçalves de Souza, nº 6111, Jardim Campos Verdes, na cidade de Hortolândia (SP); e, 1)-f)-" APARECIDA ROSA ALVES DE ANDRADE ", do lar, portadora da carteira de identidade RG. nº 23.017.273-8-SSP/SP e inscrita no CPF/MF. nº 120.378.278-06, casada no regime da comunhão de bens, antes da vigência da Lei nº 6.515/77, com " JOAQUIM GONÇALVES DE ANDRADE ", aposentado, portador da cédula de identidade RG. nº 6.044.376-SSP/SP., inscrito no CPF/MF. nº 603.132.428-87, ambos brasileiros, residentes e domiciliados na Rua Vasco de Campos, nº 025, Vila Marlene, na cidade de Hortolândia (SP); 2)-" MARIA ALVES FERREIRA DA SILVA ", do lar, portadora da carteira de identidade RG. nº 13.741.853-X-SSP/SP e inscrita no CPF/MF. nº 331.644.818-70, casado no regime da comunhão universal de bens, antes da vigência da Lei nº 6.515/77, com " WILSON JOSÉ DA SILVA ", comerciante, portador da cédula de identidade RG. nº 5.425.066-3-SSP/SP., inscrito no CPF/MF. nº 473.834.538-91, ambos brasileiros, residentes e domiciliados na Rua Francisco Siracusa, nº 318, na cidade de São Paulo - Capital; 3)-" APARECIDA ROSA ALVES DA SILVA ", do lar, portadora da cédula de identidade RG. nº 6.124.661-SSP/SP., inscrita no CPF/MF. nº 252.702.988-48, e seu esposo " LOURIVAL LAZARO LOPES DA SILVA ", mecânico aposentado, portador da CI/RG. nº 8.064.134-8-SSP/SP., e do CPF/MF. nº 643.306.058-72, ambos brasileiros, casados no regime da comunhão universal de bens, antes da vigência da Lei nº 6.515/77,

continua na fls. 02.

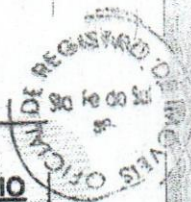

Araújo, nesta cidade de Santa Fé do Sul (SP); e, 10)-" **PATRICIA BELMONTE DEMÉTRIO** ", brasileira, solteira, advogada, portadora da cédula de identidade RG.nº 29.564.226-9-SSP/SP., e inscrita no CPF/MF.nº 214.400.898-17, residente e domiciliada na Avenida Navarro de Andrade, nº 316, nesta cidade de Santa Fé do Sul (SP).-

**REGISTRO ANTERIOR:-** R.01, de 24/09/1984; R.03, de 20/01/1997; R.06, de 09/12/1997; R.12, de 10/03/1999; R.16, de 22/09/2005; R.17, de 30/12/2014; R.18, de 30/12/2014, todos da M/9.458, deste Registro.-

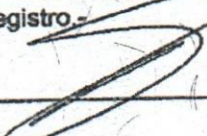
O Oficial Designado,  - CHRISTIANO RODRIGO S. OLIVEIRA.-

R.01/30.924.- Santa Fé do Sul, 30 de Dezembro de 2014 - (DESAPROPRIAÇÃO AMIGÁVEL) - Por escritura pública de Desapropriação Amigável, de 17 de Outubro de 2013, lavrada no Único Tabelionato de Notas desta cidade, Livro 229, às páginas 323/337, os proprietários anteriormente qualificados, transmitiram por título de desapropriação amigável o imóvel desta matrícula, à "**MUNICIPIO DE SANTA FÉ DO SUL**", com sede na Avenida Conselheiro Antonio Prado, nº 1616, nesta cidade de Santa Fé do Sul (SP), inscrita no CNPJ/MF.nº 45.138.070/0001-49, pelo valor de R\$-30.137,77 (trinta mil e cento e trinta e sete reais e setenta e sete centavos). **CONDIÇÕES:-** A área desapropriada por força do Decreto Lei Municipal nº 3.288, de 27 de março de 2013, declarada de utilidade pública para a abertura do prolongamento da Rua Onze (11). (Protocolo nº 105.552, de 01/12/2014).- - - -

O Oficial Designado,  - CHRISTIANO RODRIGO S. OLIVEIRA.-

**SERVIÇO DE REGISTRO DE IMÓVEIS E ANEXOS**  
(Registro de Títulos e Documentos)

ENCOLAMENTO..... 25.97

DO TÍTULO.....

CAPÍTULO.....

TÍTULO.....

IS.....

SELOS REGULADOS NA EXPEDIÇÃO PELA  
GUIA Nº 121 2015

**CERTIDÃO**

CERTIFICO e dou fé que a presente xerocópia é reprodução autêntica do documento a que se refere, extraído nos termos do artigo 331º da Lei n.º 6.015/73, valendo como certidão e que além dos atos contidos e que antecederam a presente certidão, não consta nenhum outro.

Santa Fé do Sul, 16 JUL 2015

- Christiano Rodrigo dos Santos Oliveira - Oficial Designado
- Lucia Garcia - Substituta do Oficial
- Waldenice Pereira da Silva Rabeachini - Substituta do Oficial

**OFICIAL DE SERVIÇOS DE IMÓVEIS E ANEXO**  
**REGISTRO DE TÍTULOS E DOCUMENTOS**

Christiano Rodrigo dos Santos  
Oficial Designado

Waldenice Pereira da Silva Rabeachini  
Substituta do Oficial

Lucia Garcia - Substituta do Oficial

Agnaide Lima de Souza - Substituta do Oficial

Isabel Cristina de Souza - Escrivã

Pálio Roberto Rizzo - Escrivão

RUA 07 Nº 707 / CENTRO TEL. (17) 3631-1449  
COMARCA DE SANTA FÉ DO SUL - SP

1971-9-AM  
031892



1971-9-AM-031892-114

1971-9-AM

031892

Ofício de Registro de Sociedades e Negócios  
Comerciais de Santa Fé do Sul - SP

REPÚBLICA FEDERATIVA  
DO BRASIL





M/30.924.-

Ficha 02

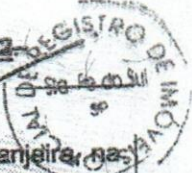

residentes e domiciliados na Rua José Pedro Teixeira Cardoso, nº 607, P. Laranjeira, na cidade de Araraquara (SP); 4)-" **OLINDA ALVES FERREIRA FORESTO** ", brasileira, do lar, viúva, portadora da carteira de identidade RG. nº 6.154.628-6-SSP/SP e inscrita no CPF/MF. nº 513.214.758-53, residente e domiciliada na Rua Dezesesseis, nº 1083, nesta cidade de Santa Fé do Sul (SP); 5)-" **ALICE ROSA ALVES VITORINO** ", professora, portadora da carteira de identidade RG. nº 6.124.672-4-SSP/SP e inscrita no CPF/MF. nº 785.490.198-87, casada no regime da comunhão parcial de bens, na vigência da Lei nº 6.515/77, com " **DAMAZITO VITORINO** ", aposentado, portador da carteira de identidade RG. nº 3.247.940-SSP/SP e inscrito no CPF/MF. nº 219.454.118-72, ambos brasileiros, residentes e domiciliados na Rua Professor Syllas Baltazar de Araújo, nº 333, Parque Fongaro, na cidade de São Paulo - Capital; 6)-" **LUIZ ALVES FERREIRA** ", aposentado, portador da cédula de identidade RG. nº 14.404.193-5-SSP/SP, inscrito no CPF/MF. nº 590.135.598-91, e sua esposa " **NEUSA CAMILO ALVES** ", do lar, portadora da cédula de identidade RG. nº 33.210.530-1-SSP/SP, inscrita no CPF/MF. nº 342.712.378-25, ambos brasileiros, residentes e domiciliados na Rua Quatro, nº 852, nesta cidade de Santa Fé do Sul (SP); 7)-" **FLOZINA DOS SANTOS FERREIRA** ", do lar, viúva, brasileira, portadora da carteira de identidade RG. nº 29.564.475-8-SSP/SP e inscrita no CPF/MF. nº 102.866.688-82, residente e domiciliada na Rua Quatro, nº 862, nesta cidade de Santa Fé do Sul (SP); 7)-a)-" **JOLDIMAR ALVES FERREIRA** ", brasileiro, solteiro, maior, nascido aos 17 de agosto de 1968, funileiro, portador da CI/RG. nº 20.019.007-SSP/SP, e do CPF/MF. nº 062.385.508-99, residente e domiciliado na Rua Quatro, nº 862, nesta cidade de Santa Fé do Sul (SP); 7)-b)-" **GILMAR ALVES FERREIRA** ", jornalista, portador da carteira de identidade RG. nº 18.381.735-7-SSP/SP e inscrito no CPF/MF. nº 070.696.708-93, casado no regime da comunhão parcial de bens, na vigência da Lei nº 6.515/77, com " **ROZELI DE FÁTIMA FAVALEÇA** ", comerciante, portador da carteira de identidade RG. nº 17.869.894-7-SSP/SP e inscrita no CPF/MF. nº 214.804.978-00, ambos brasileiros, residentes e domiciliados na Rua São João, nº 585, Bairro São Francisco, nesta cidade de Santa Fé do Sul (SP); 7)-c)-" **MARCIA DOS SANTOS FERREIRA** ", brasileira, solteira, maior, funcionária pública municipal, portadora da carteira de identidade RG. nº 21.371.312-SSP/SP e inscrita no CPF/MF. nº 181.542.788-47, residente e domiciliada na Rua Quatro, nº 862, nesta cidade de Santa Fé do Sul (SP); e, 7)-d)-" **LUCIENE DOS SANTOS FERREIRA** ", brasileira, solteira, maior, nascida aos 06 de junho de 1979, funcionária pública municipal, portadora da cédula de identidade RG. nº 29.394.368-0-SSP/SP, inscrita no CPF/MF. nº 215.070.608-31, residente e domiciliada na Rua Quatro, nº 852, nesta cidade de Santa Fé do Sul (SP); 8)-" **ANDRÉ LUIS ALVES FERREIRA** ", brasileiro, separado judicialmente, auxiliar de contabilidade, portador da carteira de identidade RG. nº 17.516.214-SSP/SP e inscrito no CPF/MF. nº 058.302.358-04, residente e domiciliado na Avenida Idalino Longhi, nº 72, Jardim Guanabara, nesta cidade de Santa Fé do Sul (SP); 8)-a)-" **ELAINE CRISTINA ALVES FERREIRA LOPES** ", auxiliar administrativa, portadora da CI/RG. nº 20.847.926-0-SSP/SP, e do CPF/MF. nº 109.234.298-24; casada no regime da comunhão parcial de bens, na vigência da Lei nº 6.515/77, com " **BRÁS DONIZETE MIANI LOPES** ", ferroviário, portador da CI/RG. nº 17.516.259-SSP/SP e inscrito no CPF/MF. nº 100.184.248-05, ambos brasileiros, residentes e domiciliados na Avenida São Luiz, nº 694, apto. 201, Bairro Parque Caravelas, na cidade de Santana do Paraíso (MG); 8)-b)-" **JOÃO ALVES FERREIRA JÚNIOR** ", almoxarife, portador da carteira de identidade

continua no verso...

QUALQUER ADULTERAÇÃO, RASURA OU EMENDA, INVALIDA ESTE DOCUMENTO

Oficial de Registro de Imóveis e Anexos  
Comarca de Santa Fé do Sul - SP

11971-9-AA 031891

11971-9-AA 031891



continuação do anverso...

RG. nº 25.301.063-9-SSP/SP e inscrito no CPF/MF. nº 159.289.448-88, casado no regime da comunhão parcial de bens, na vigência da Lei nº 6.515/77, com "**ALINE MARCHINI COVRE FERREIRA**", comerciante, portadora da carteira de identidade RG. nº 45.599.106-6-SSP/SP e inscrita no CPF/MF. nº 307.661.498-38, ambos brasileiros, residentes e domiciliados na Avenida Idalino Longhi, nº 072, Jardim Guanabara, nesta cidade de Santa Fé do Sul (SP); 9)- "**AIRTON ALVES DA SILVA**", motorista, portador da cédula de identidade RG. nº 11.632.693-SSP/SP, inscrito no CPF/MF. nº 928.095.968-91, casado no regime da comunhão parcial de bens, após a vigência da Lei nº 6.515/77, com "**NAIR DOS SANTOS BARBOSA DA SILVA**", do lar, portadora da CI/RG. nº 10.366.667-9-SSP/SP, e do CPF/MF. nº 256.366.738-09, ambos brasileiros, residentes e domiciliados na Rua Dez, nº 1.858, nesta cidade de Santa Fé do Sul (SP); 9)-a)- "**MILTON ALVES DA SILVA**", brasileiro, pedreiro, divorciado, portador da carteira de identidade RG. nº 13.917.139-SSP/SP e inscrito no CPF/MF. nº 033.674.068-99, residente e domiciliado na Rua Candido P. Duarte Filho, nº 41, Cohab Cel. Araújo, nesta cidade de Santa Fé do Sul (SP); 9)-b)- "**LEONICE ALVES DA SILVA**", brasileira, bordadeira, separada judicialmente, portadora da carteira de identidade RG. nº 16.102.359-9-SSP/SP e inscrita no CPF/MF. nº 070.588.328-03, residente e domiciliado na Alameda Rio Negro, nº 62, Cohab Beira Rio, nesta cidade de Santa Fé do Sul (SP); 9)-c)- "**IDELMAR LÚCIO DA SILVA**", zelador, portador da cédula de identidade RG. nº 11.025.526-SSP/SP, inscrito no CPF/MF. nº 974.108.298-34, casado no regime da comunhão parcial de bens, após a vigência da Lei nº 6.515/77, com "**OSMARINA JESUÍNA DEMARCHI DA SILVA**", do lar, portadora da CI/RG. nº 25.567.346-2-SSP/SP, e inscrita no CPF/MF. nº 102.855.298-03, ambos brasileiros, residentes e domiciliados na Alameda Rio Paranaíba, nº 081, Cohab Beira Rio, nesta cidade de Santa Fé do Sul (SP); 9)-d)- "**CLARICE LÚCIO DA SILVA**", brasileira, solteira, maior, nascida aos 13 de julho de 1966, do lar, portadora da cédula de identidade RG. nº 17.869.900-SSP/SP, inscrita no CPF/MF. nº 100.184.458-02, residente e domiciliada na Avenida Rio Grande, nº 252, Cohab Beira Rio, nesta cidade de Santa Fé do Sul (SP); 9)-e)- "**APARECIDA ALVES DA SILVA AISSA**", do lar, portadora da carteira de identidade RG. nº 25.567.296-2-SSP/SP e inscrita no CPF/MF. nº 246.872.288-44, casada no regime da comunhão parcial de bens, após a vigência da Lei nº 6.515/77, com "**SEBASTIÃO ANTONIO AISSA**", agricultor, portador da carteira de identidade RG. nº 9.653.690-SSP/SP e inscrito no CPF/MF. nº 037.507.398-11, ambos brasileiros, residentes e domiciliados na Avenida Atlântica, nº 195, Vila Tennis Clube, nesta cidade de Santa Fé do Sul (SP); 9)-f)- "**LUCINEZ DA SILVA TALIARI**", bordadeira, portadora da cédula de identidade RG. nº 22.906.366-4-SSP/SP, inscrita no CPF/MF. nº 220.898.548-63, casada no regime da comunhão parcial de bens, após a vigência da Lei nº 6.515/77, com "**OSMAR BELATI TALIARI**", torneiro mecânico, portador da CI/RG. nº 18.877.176-SSP/SP, e do CPF/MF. nº 098.192.558-80, ambos brasileiros, residentes e domiciliados na Rua 21 de Abril, nº 038, Bairro São Francisco, nesta cidade de Santa Fé do Sul (SP); 9)-g)- "**LOURIVAL ALVES DA SILVA**", brasileiro, pedreiro, divorciado, portador da carteira de identidade RG. nº 12.344.965-SSP/SP e inscrito no CPF/MF. nº 974.111.088-04, residente e domiciliado na Rua José Proni, nº 125, Jardim Guanabara, nesta cidade de Santa Fé do Sul (SP); 9)-h)- "**NIVALDO ALVES DA SILVA**", brasileiro, solteiro, mecânico, portador da carteira de identidade RG. nº 18.093.572-SSP/SP e inscrito no CPF/MF. nº 090.669.028-50, residente e domiciliado na Rua Julio Quinaglia, nº 220, Cohab Flora

continua na fls.03.-

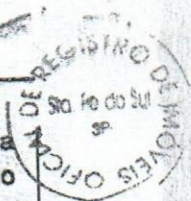

residentes e domiciliados na Rua José Pedro Teixeira Cardoso, nº 567, P. Laranjeira, na cidade de Araraquara (SP); 4)- "**OLINDA ALVES FERREIRA FORESTO**", brasileira, do lar, viúva, portadora da carteira de identidade RG. nº 6.154.628-8-SSP/SP e inscrita no CPF/MF. nº 513.214.758-53, residente e domiciliada na Rua Dezesseis, nº 1083, nesta cidade de Santa Fé do Sul (SP); 5)- "**ALICE ROSA ALVES VITORINO**", professora, portadora da carteira de identidade RG. nº 6.124.672-4-SSP/SP e inscrita no CPF/MF. nº 785.490.198-87, casada no regime da comunhão parcial de bens, na vigência da Lei nº 6.515/77, com "**DAMAZITO VITORINO**", aposentado, portador da carteira de identidade RG. nº 3.247.940-SSP/SP e inscrito no CPF/MF. nº 219.454.118-72, ambos brasileiros, residentes e domiciliados na Rua Professor Syllas Baltazar de Araújo, nº 333, Parque Fongaro, na cidade de São Paulo - Capital; 6)- "**LUIZ ALVES FERREIRA**", aposentado, portador da cédula de identidade RG. nº 14.404.193-5-SSP/SP, inscrito no CPF/MF. nº 590.135.598-91, e sua esposa "**NEUSA CAMILO ALVES**", do lar, portadora da cédula de identidade RG. nº 33.210.530-1-SSP/SP, inscrita no CPF/MF. nº 342.712.378-25, ambos brasileiros, residentes e domiciliados na Rua Quatro, nº 852, nesta cidade de Santa Fé do Sul (SP); 7)- "**FLOZINA DOS SANTOS FERREIRA**", do lar, viúva, brasileira, portadora da carteira de identidade RG. nº 29.564.475-8-SSP/SP e inscrita no CPF/MF. nº 102.866.688-82, residente e domiciliada na Rua Quatro, nº 862, nesta cidade de Santa Fé do Sul (SP); 7)-a)- "**JOLDIMAR ALVES FERREIRA**", brasileiro, solteiro, maior, nascido aos 17 de agosto de 1968, funileiro, portador da CI/RG. nº 20.019.007-SSP/SP, e do CPF/MF. nº 062.385.508-99, residente e domiciliado na Rua Quatro, nº 862, nesta cidade de Santa Fé do Sul (SP); 7)-b)- "**GILMAR ALVES FERREIRA**", jornalista, portador da carteira de identidade RG. nº 18.381.735-7-SSP/SP e inscrito no CPF/MF. nº 070.696.708-93, casado no regime da comunhão parcial de bens, na vigência da Lei nº 6.515/77, com "**ROZELI DE FÁTIMA FAVALECA**", comerciante, portador da carteira de identidade RG. nº 17.869.894-7-SSP/SP e inscrita no CPF/MF. nº 214.804.978-00, ambos brasileiros, residentes e domiciliados na Rua São João, nº 585, Bairro São Francisco, nesta cidade de Santa Fé do Sul (SP); 7)-c)- "**MARCIA DOS SANTOS FERREIRA**", brasileira, solteira, maior, funcionária pública municipal, portadora da carteira de identidade RG. nº 21.371.312-SSP/SP e inscrita no CPF/MF. nº 181.542.788-47, residente e domiciliada na Rua Quatro, nº 862, nesta cidade de Santa Fé do Sul (SP); e 7)-d)- "**LUCIENE DOS SANTOS FERREIRA**", brasileira, solteira, maior, nascida aos 06 de junho de 1979, funcionária pública municipal, portadora da cédula de identidade RG. nº 29.394.368-0-SSP/SP, inscrita no CPF/MF. nº 215.070.608-31, residente e domiciliada na Rua Quatro, nº 852, nesta cidade de Santa Fé do Sul (SP); 8)- "**ANDRÉ LUIS ALVES FERREIRA**", brasileiro, separado judicialmente, auxiliar de contabilidade, portador da carteira de identidade RG. nº 17.516.214-SSP/SP e inscrito no CPF/MF. nº 058.302.358-04, residente e domiciliado na Avenida Idalino Longhi, nº 72, Jardim Guanabara, nesta cidade de Santa Fé do Sul (SP); 8)-a)- "**ELAINE CRISTINA ALVES FERREIRA LOPES**", auxiliar administrativa, portadora da CI/RG. nº 20.847.926-0-SSP/SP, e do CPF/MF. nº 109.234.298-24, casada no regime da comunhão parcial de bens, na vigência da Lei nº 6.515/77, com "**BRÁS DONIZETE MIANI LOPES**", ferroviário, portador da CI/RG. nº 17.516.259-SSP/SP e inscrito no CPF/MF. nº 100.184.248-05, ambos brasileiros, residentes e domiciliados na Avenida São Luiz, nº 694, apto. 201, Bairro Parque Caravelas, na cidade de Santana do Paraiso (MG); 8)-b)- "**JOÃO ALVES FERREIRA JÚNIOR**", almoxarife, portador da carteira de identidade

continua no verso...

continuação do anverso...

RG. nº 25.301.063-9-SSP/SP e inscrito no CPF/MF. nº 159.289.448-88, casado no regime da comunhão parcial de bens, na vigência da Lei nº 6.515/77, com "**ALINE MARCHINI COVRE FERREIRA**", comerciante, portadora da carteira de identidade RG. nº 45.599.106-6-SSP/SP e inscrita no CPF/MF. nº 307.661.498-38, ambos brasileiros, residentes e domiciliados na Avenida Idalino Longhi, nº 072, Jardim Guanabara, nesta cidade de Santa Fé do Sul (SP); 9)- "**AIRTON ALVES DA SILVA**", motorista, portador da cédula de identidade RG. nº 11.632.693-SSP/SP., inscrito no CPF/MF. nº 928.095.968-91, casado no regime da comunhão parcial de bens, após a vigência da Lei nº 6.515/77, com "**NAIR DOS SANTOS BARBOSA DA SILVA**", do lar, portadora da CI/RG. nº 10.366.667-9-SSP/SP., e do CPF/MF. nº 256.366.738-09, ambos brasileiros, residentes e domiciliados na Rua Dez, nº 1.858, nesta cidade de Santa Fé do Sul (SP); 9)-a)- "**MILTON ALVES DA SILVA**", brasileiro, pedreiro, divorciado, portador da carteira de identidade RG. nº 13.917.139-SSP/SP e inscrito no CPF/MF. nº 033.674.068-99, residente e domiciliado na Rua Candido P. Duarte Filho, nº 41, Cohab Cel. Araújo, nesta cidade de Santa Fé do Sul (SP); 9)-b)- "**LEONICE ALVES DA SILVA**", brasileira, bordadeira, separada judicialmente, portadora da carteira de identidade RG. nº 16.102.359-9-SSP/SP e inscrita no CPF/MF. nº 070.588.328-03, residente e domiciliado na Alameda Rio Negro, nº 62, Cohab Beira Rio, nesta cidade de Santa Fé do Sul (SP); 9)-c)- "**IDELMAR LÚCIO DA SILVA**", zelador, portador da cédula de identidade RG. nº 11.025.526-SSP/SP., inscrito no CPF/MF. nº 974.108.298-34, casado no regime da comunhão parcial de bens, após a vigência da Lei nº 6.515/77, com "**OSMARINA JESUÍNA DEMARCHI DA SILVA**", do lar, portadora da CI/RG. nº 25.567.346-2-SSP/SP., e inscrita no CPF/MF. nº 102.855.298-03, ambos brasileiros, residentes e domiciliados na Alameda Rio Paranaíba, nº 081, Cohab Beira Rio, nesta cidade de Santa Fé do Sul (SP); 9)-d)- "**CLARICE LÚCIO DA SILVA**", brasileira, solteira, maior, nascida aos 13 de julho de 1966, do lar, portadora da cédula de identidade RG. nº 17.869.900-SSP/SP., inscrita no CPF/MF. nº 100.184.458-02, residente e domiciliada na Avenida Rio Grande, nº 252, Cohab Beira Rio, nesta cidade de Santa Fé do Sul (SP); 9)-e)- "**APARECIDA ALVES DA SILVA AISSA**", do lar, portadora da carteira de identidade RG. nº 25.567.296-2-SSP/SP e inscrita no CPF/MF. nº 246.872.288-44, casada no regime da comunhão parcial de bens, após a vigência da Lei nº 6.515/77, com "**SEBASTIÃO ANTONIO AISSA**", agricultor, portador da carteira de identidade RG. nº 9.653.690-SSP/SP e inscrito no CPF/MF. nº 037.507.398-11, ambos brasileiros, residentes e domiciliados na Avenida Atlântica, nº 195, Vila Tennis Clube, nesta cidade de Santa Fé do Sul (SP); 9)-f)- "**LUCINEZ DA SILVA TALIARI**", bordadeira, portadora da cédula de identidade RG. nº 22.906.366-4-SSP/SP., inscrita no CPF/MF. nº 220.898.548-63, casada no regime da comunhão parcial de bens, após a vigência da Lei nº 6.515/77, com "**OSMAR BELATI TALIARI**", torneiro mecânico, portador da CI/RG. nº 18.877.176-SSP/SP., e do CPF/MF. nº 098.192.556-80, ambos brasileiros, residentes e domiciliados na Rua 21 de Abril, nº 038, Bairro São Francisco, nesta cidade de Santa Fé do Sul (SP); 9)-g)- "**LOURIVAL ALVES DA SILVA**", brasileiro, pedreiro, divorciado, portador da carteira de identidade RG. nº 12.344.965-SSP/SP e inscrito no CPF/MF. nº 974.111.088-04, residente e domiciliado na Rua José Proni, nº 125, Jardim Guanabara, nesta cidade de Santa Fé do Sul (SP); 9)-h)- "**NIVALDO ALVES DA SILVA**", brasileiro, solteiro, mecânico, portador da carteira de identidade RG. nº 18.093.572-SSP/SP e inscrito no CPF/MF. nº 090.669.028-50, residente e domiciliado na Rua Julio Quinaglia, nº 220, Cohab Flora

continua na fls.03.

M/30.925.-

Fis.05.-

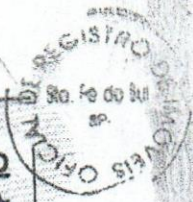

Araújo, nesta cidade de Santa Fé do Sul (SP); e, 10)- **PATRICIA BELMONTE DEMÉTRIO**, brasileira, solteira, advogada, portadora da cédula de identidade RG.nº 29.564.226-9- SSP/SP., e inscrita no CPF/MF.nº 214.400.898-17, residente e domiciliada na Avenida Navarro de Andrade, nº 316, nesta cidade de Santa Fé do Sul (SP).-

**REGISTRO ANTERIOR:-** R.01, de 24/09/1984; R.03, de 20/01/1997; R.06, de 09/12/1997; R.12, de 10/03/1999; R.16, de 22/09/2005; R.17, de 30/12/2014; R.18, de 30/12/2014, todos da M/9.458, deste Registro.-

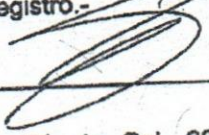
O Oficial Designado,  -CHRISTIANO RODRIGO S. OLIVEIRA.-

R.01/30.925.- Santa Fé do Sul, 30 de Dezembro de 2014 - (DESAPROPRIAÇÃO AMIGÁVEL) - Por escritura pública de Desapropriação Amigável, de 17 de Outubro de 2013, lavrada no Único Tabelionato de Notas desta cidade, Livro 229, às páginas 323/337, os proprietários anteriormente qualificados, transmitiram por título de desapropriação amigável o imóvel desta matrícula, à "**MUNICIPIO DE SANTA FÉ DO SUL**", com sede na Avenida Conselheiro Antonio Prado, nº 1616, nesta cidade de Santa Fé do Sul (SP), inscrita no CNPJ/MF.nº 45.138.070/0001-49, pelo valor de R\$-30.805,19 (trinta mil e oitocentos e cinco reais e dezenove centavos). **CONDIÇÕES:-** A área desapropriada por força do Decreto Lei Municipal nº 3.289, de 27 de Março de 2013, declarada de utilidade pública para a abertura do Prolongamento da Rua Treze (13). (Protocolo nº 105.552, de 01/12/2014).-.-.

O Oficial Designado,  -CHRISTIANO RODRIGO S. OLIVEIRA.-

**CERTIDÃO**

CERTIFICO e dou fé que a presente certidão é reprodução autêntica do documento a que se refere, extraída nos termos do artigo 1º da Lei nº 6.015/73, valendo como certidão e que nem dos atos contidos e que antecedem a presente certidão, não consta nenhum erro.

Santa Fé do Sul, 15 JUL 2015

- Christiano Rodrigo dos Santos Oliveira - Oficial Designado
- Lucia Garcia - Substituto do Oficial
- Waldenice Pereira da Silva Rabeschini - Substituta do Oficial

**OFICIAL DE SERVIÇOS DE IMÓVEIS E ANEXO  
REGISTRO DE TÍTULOS E DOCUMENTOS**  
 Christiano Rodrigo dos Santos  
 Oficial Designado  
 Waldenice Pereira da Silva Rabeschini  
 Substituta do Oficial  
 Lucia Garcia - Substituta do Oficial  
 Agnelo Lima da Silva - Substituto do Oficial  
 Isabel Cristina de Souza Corsini - Escrevente  
 Paulo Roberto Rizzo - Escrevente  
 RUA 07 Nº 707 CENTRO TEL (17) 3634-1449  
 COMARCA DE SANTA FÉ DO SUL - SP

**SERVIÇO DE REGISTRO DE IMÓVEIS E ANEXOS  
(Registro de Títulos e Documentos)**

RECOLHIMENTO R\$ 25,37

RENTAL R\$

CAPTAÇÃO R\$

TRABALHO R\$

LEI R\$

SELOS REGULARES R\$ 20,00 - EMISSÃO PELA

GUIA Nº 2015



11971-9-031895-031895-1114

11971-9-MA

031895

Oficial de Registro de Imóveis e Anexos  
Comarca de Santos - SP





COMARCA DE SANTA FÉ DO SUL  
Estado de São Paulo

# Cartório do Registro de Imóveis

*Christiana Rodrigo dos Santos Oliveira*  
OFICIAL DESIGNADO



Santa Fé do Sul, 3ª Feira, 30 de Dezembro de 2014.

(LIVRO 02) MATRICULA Nº. 30.926.- (Fis. 30.926-)

Histórico

Vide,

**DENOMINAÇÃO:-** Parte da Chácara nº 083 do Núcleo Paget -

**LOCALIZAÇÃO:-** Santa Fé do Sul -

**CIRCUNSCRIÇÃO (DISTRITO):-** Santa Fé do Sul (SP).-

**CARACTERÍSTICOS:-** Uma área urbana de 539,68 mts<sup>2</sup>. (quinhentos e trinta e nove vírgula sessenta e oito) metros quadrados, destacada de uma área maior de 24.200,00 metros quadrados, com os seguintes rumos, distâncias e confrontações:-  
Inicia-se este roteiro no vértice 15-A, cravado na divisa da Rua Projetada, junto a divisa da área denominada Chácara 83-B (matr. nº 9.458); daí segue em curva com raio de 5,00 metros e na distância de 7,88 metros, confrontando com a Chácara nº 83-B, até encontrar o vértice 15-B, daí segue confrontando com essa propriedade, na distância de 28,00 metros, até encontrar o vértice 15-C, cravado na divisa da quadra 08 do loteamento Terras Altas do Sol, daí deflete a direita e segue confrontando com a Rua 15, na distância de 16,00 metros, até encontrar o vértice 15-D, cravado na divisa da quadra 07 do loteamento Terras Altas do Sol, daí deflete a direita e segue confrontando com a área denominada Chácara 83-A, na distância de 28,12 metros até encontrar o vértice 15-E, cravado na divisa da Chácara 83-A, daí deflete a esquerda e segue em curva com raio de 5,00 metros e na distância de 7,82 metros até encontrar o vértice 15-F, cravado na divisa com a Rua Projetada, daí deflete a direita e segue confrontando com a Rua Projetada, na distância de 26,00 metros, até encontrar o vértice 15-A, que é o ponto inicial deste roteiro, devidamente cadastrado na Prefeitura Municipal local sob nº 5697/02.-

**PROPRIETÁRIOS:-** 1)-" DOMINGAS FERREIRA CARLOS ", brasileira, viúva, pensionista, portadora da cédula de identidade RG.nº 30.183.599-8-SSP/SP., inscrito no CPF/MF.nº 224.411.278-02, residente e domiciliada na Rua Salvador Gonçalves de Souza, nº 641, Jardim Campos Verdes, na cidade de Hortolândia (SP); 1)-a)-" LOURDES ROSA ALVES FRANCO ", do lar, portadora da carteira de identidade RG. nº 37.832.641-7-SSP/SP e inscrita no CPF/MF. nº 372.445.918-10, casada no regime da comunhão parcial de bens, posteriormente a vigência da Lei nº 6.515/77, com " JOÃO FRANCO FILHO ", pedreiro, portador da cédula de identidade RG. nº 7.911.363-1-SSP/SP., -

continua no verso...

QUALQUER ADULTERAÇÃO, RASURA OU EMENDA, INVALIDA ESTE DOCUMENTO

Oficial de Registro de Imóveis e Anexos  
Comarca de Santa Fé do Sul - SP

031896

11971-9-AA



11971-9-025001-032005-1114

continuação do anverso...

inscrito no CPF/MF. nº 172.018.498-40, ambos brasileiros, residentes e domiciliados Rua El Salvador, nº 256, Jardim Santa Clara Lago II, na cidade de Hortolândia (SP); 1)-b)-" **JOÃO JOSÉ CARROS** ", operador de ponte rolante, portador da carteira de identidade RG. nº 13.935.500-5-SSP/SP e inscrito no CPF/MF. nº 066.242.818-80, casado no regime da comunhão universal de bens, após a vigência da Lei nº 6.515/77, conforme escritura de pacto antenupcial, devidamente registrada sob nº 2.331, no livro 03 - Registro Auxiliar, no RI da comarca de Sumaré (SP), com " **SOLANGE DE OLIVEIRA CARROS** ", auxiliar de serviços gerais, portadora da cédula de identidade RG. nº 17.501.912-5-SSP/SP., inscrita no CPF/MF. nº 067.372.538-30, ambos brasileiros, residentes e domiciliados na Rua Salvador Gonçalves de Souza, nº 641-fundos, Jardim Campos Verdes, na cidade de Hortolândia (SP); 1)-c)-" **WALDOMIRO JOSÉ CARLOS** ", aposentado, portador da cédula de identidade RG. nº 7.871.513-1-SSP/SP., inscrito no CPF/MF. nº 616.828.028-68, e sua esposa " **MARIA CANDIDA DE BRITO CARLOS** ", do lar, portadora da CI/RG. nº 23.073.546-0-SSP/SP., e do CPF/MF. nº 339.626.638-27, ambos brasileiros, casados no regime da comunhão de bens, antes da vigência da Lei nº 6.515/77, residentes e domiciliados na Rua Poços de Caldas, nº 487, Vila União, na cidade de Hortolândia (SP); 1)-d)-" **EVA ROSA CARLOS** ", brasileira, doméstica, divorciada, portadora da carteira de identidade RG. nº 20.231.708-0-SSP/SP e inscrita no CPF/MF. nº 179.451.258-67, residente e domiciliada na Rua Salvador Gonçalves de Souza, nº 641, Jardim Campos Verdes, na cidade de Hortolândia (SP); 1)-d1)-" **LAUDELINO DA ROCHA** ", serviços gerais, portador da carteira de identidade RG. nº 11.979.224-SSP/SP e inscrito no CPF/MF. nº 944.947.468-00, casado em segunda núpcias no regime da comunhão parcial de bens, na vigência da Lei nº 6.515/77, com " **CARMINA SILVA DA ROCHA** ", brasileira, doméstica, portadora da carteira de identidade RG. nº 39.032.562-4-SSP/SP e inscrita no CPF/MF. nº 395.516.808-55, ambos brasileiros, residentes e domiciliados na Rua Jaci, nº 518, Cohab Beira I, na cidade de Nova Aliança (SP); 1)-e)-" **DALMIR JOSÉ CARLOS**, brasileiro, solteiro, maior, aposentado, portador da cédula de identidade RG. nº 9.024.302-X-SSP/SP., inscrito no CPF/MF. nº 120.541.898-98, residente e domiciliado na Rua Salvador Gonçalves de Souza, nº 6111, Jardim Campos Verdes, na cidade de Hortolândia (SP); e, 1)-f)-" **APARECIDA ROSA ALVES DE ANDRADE** ", do lar, portadora da carteira de identidade RG. nº 23.017.273-8-SSP/SP e inscrita no CPF/MF. nº 120.378.278-06, casada no regime da comunhão de bens, antes da vigência da Lei nº 6.515/77, com " **JOAQUIM GONÇALVES DE ANDRADE** ", aposentado, portador da cédula de identidade RG. nº 6.044.876-SSP/SP., inscrito no CPF/MF. nº 603.132.428-87, ambos brasileiros, residentes e domiciliados na Rua Vasco de Campos, nº 025, Vila Marlene, na cidade de Hortolândia (SP); 2)-" **MARIA ALVES FERREIRA DA SILVA** ", do lar, portadora da carteira de identidade RG. nº 13.741.853-X-SSP/SP e inscrita no CPF/MF. nº 331.644.818-70, casado no regime da comunhão universal de bens, antes da vigência da Lei nº 6.515/77, com " **WILSON JOSÉ DA SILVA** ", comerciante, portador da cédula de identidade RG. nº 5.425.066-3-SSP/SP., inscrito no CPF/MF. nº 473.834.538-91, ambos brasileiros, residentes e domiciliados na Rua Francisco Siracusa, nº 316, na cidade de São Paulo - Capital; 3)-" **APARECIDA ROSA ALVES DA SILVA** ", do lar, portadora da cédula de identidade RG. nº 6.124.661-SSP/SP., inscrita no CPF/MF. nº 252.702.988-48, e seu esposo " **LOURIVAL LAZARO LOPES DA SILVA** ", mecânico aposentado, portador da CI/RG. nº 8.064.134-9-SSP/SP., e do CPF/MF. nº 643.306.058-72, ambos brasileiros,

continua na fls. 02.-



REPÚBLICA FEDERATIVA DO BRASIL



COMARCA DE SANTA FÉ DO SUL  
Estado de São Paulo

# Cartório do Registro de Imóveis

*Christiano Rodrigo dos Santos Oliveira*  
OFICIAL DESIGNADO

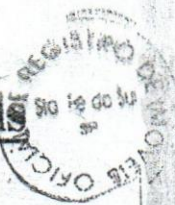

Santa Fé do Sul, 3ª Feira, 30 de Dezembro de 2014.

(LIVRO 02) MATRICULA Nº. 30.924.- (Fls. 30.924.-)

**Histórico**

**Vide,**

**DENOMINAÇÃO:-** Parte da Chácara nº 083 do Núcleo Paget -

**LOCALIZAÇÃO:-** Santa Fé do Sul -

**CIRCUNSCRIÇÃO (DISTRITO):-** Santa Fé do Sul (SP)-

**CARACTERÍSTICOS:-** Uma área urbana de 528,10 mts², (quinhentos e vinte e oito vírgula dez) metros quadrados, destacada de uma área maior de 24.200,00 metros quadrados, com os seguintes rumos, distâncias e confrontações:- " Inicia-se este roteiro no vértice 11-A, cravado na divisa da Rua Projetada, junto a divisa da área denominada Chácara 83-D (matr. nº 9.458); daí segue em curva com raio de 5,00 metros e na distância de 7,88 metros, confrontando com a Chácara nº 83-D, até encontrar o vértice 11-B, daí segue confrontando com essa propriedade, na distância de 27,31 metros, até encontrar o vértice 11-C, cravado na divisa da quadra 10 do loteamento Terras Altas do Sol, daí deflete a direita e segue confrontando com a Rua 11, na distância de 16,00 metros, até encontrar o vértice 11-D, cravado na divisa da quadra 09 do loteamento Terras Altas do Sol, daí deflete a direita e segue confrontando com a área denominada Chácara 83-C, na distância de 27,39 metros até encontrar o vértice 11-E, cravado na divisa da Chácara 83-C, daí deflete a esquerda e segue em curva com raio de 5,00 metros e na distância de 7,82 metros até encontrar o vértice 11-F, cravado na divisa com a Rua Projetada, daí deflete a direita e segue confrontando com a Rua Projetada, na distância de 26,00 metros, até encontrar o vértice 11-A, que é o ponto inicial deste roteiro, devidamente cadastrado na Prefeitura Municipal local sob nº 5697/02.-

**PROPRIETÁRIOS:-** 1)- "DOMINGAS FERREIRA CARLOS", brasileira, viúva, pensionista, portadora da cédula de identidade RG. nº 30.183.599-8-SSP/SP., inscrito no CPF/MF. nº 224.411.278-02, residente e domiciliada na Rua Salvador Gonçalves de Souza, nº 641, Jardim Campos Verdes, na cidade de Hortolândia (SP); 1)-a)- "LOURDES ROSA ALVES FRANCO", do lar, portadora da carteira de identidade RG. nº 37.832.841-7-SSP/SP e inscrita no CPF/MF. nº 372.445.918-10, casada no regime da comunhão parcial de bens, posteriormente a vigência da Lei nº 8.515/77, com "JOÃO FRANCO FILHO", pedreiro, portador da cédula de identidade RG. nº 7.911.363-1-SSP/SP., inscrito no CPF/MF. nº 172.018.498-40, ambos brasileiros, residentes e domiciliados na

continua no verso...

QUALQUER ADULTERAÇÃO, RASURA OU EMENDA, INVALIDA ESTE DOCUMENTO

Oficial de Registro de Imóveis e Anexos  
Comarca de Santa Fé do Sul - SP

119719-AA 031890



11971-9-025001-032000-1114



continuação do anverso...

Rua El Salvador, nº 256, Jardim Santa Clara Lago II, na cidade de Hortolândia (SP); 1)-b)-" **JOÃO JOSÉ CARROS** ", operador de ponte rolante, portador da carteira de identidade RG. nº 13.935.500-5-SSP/SP e inscrito no CPF/MF. nº 066.242.818-80, casado no regime da comunhão universal de bens, após a vigência da Lei nº 6.515/77, conforme escritura de pacto antenupcial, devidamente registrada sob nº 2.331, no livro 03 - Registro Auxiliar, no RI da comarca de Sumaré (SP), com " **SOLANGE DE OLIVEIRA CARROS** ", auxiliar de serviços gerais, portadora da cédula de identidade RG. nº 17.501.912-5-SSP/SP., inscrita no CPF/MF. nº 067.372.538-30, ambos brasileiros, residentes e domiciliados na Rua Salvador Gonçalves de Souza, nº 641-fundos, Jardim Campos Verdes, na cidade de Hortolândia (SP); 1)-c)-" **WALDOMIRO JOSÉ CARLOS** ", aposentado, portador da cédula de identidade RG. nº 7.871.513-1-SSP/SP., inscrito no CPF/MF. nº 616.828.028-68, e sua esposa " **MARIA CANDIDA DE BRITO CARLOS** ", do lar, portadora da CI/RG. nº 23.073.546-0-SSP/SP., e do CPF/MF. nº 339.626.638-27, ambos brasileiros, casados no regime da comunhão de bens, antes da vigência da Lei nº 6.515/77, residentes e domiciliados na Rua Poços de Caldas, nº 487, Vila União, na cidade de Hortolândia (SP); 1)-d)-" **EVA ROSA CARLOS** ", brasileira, doméstica, divorciada, portadora da carteira de identidade RG. nº 20.231.708-0-SSP/SP e inscrita no CPF/MF. nº 179.451.258-67, residente e domiciliada na Rua Salvador Gonçalves de Souza, nº 641, Jardim Campos Verdes, na cidade de Hortolândia (SP); 1)-d1)-" **LAUDELINO DA ROCHA** ", serviços gerais, portador da carteira de identidade RG. nº 11.979.224-SSP/SP e inscrito no CPF/MF. nº 944.947.468-00, casado em segunda núpcias no regime da comunhão parcial de bens, na vigência da Lei nº 6.515/77, com " **CARMINA SILVA DA ROCHA** ", brasileira, doméstica, portadora da carteira de identidade RG. nº 39.032.562-4-SSP/SP e inscrita no CPF/MF. nº 395.516.808-55, ambos brasileiros, residentes e domiciliados na Rua Jaci, nº 518, Cohab Beira I, na cidade de Nova Aliança (SP); 1)-e)-" **DALMIR JOSÉ CARLOS**, brasileiro, solteiro, maior, aposentado, portador da cédula de identidade RG. nº 9.024.302-X-SSP/SP., inscrito no CPF/MF. nº 120.541.898-98, residente e domiciliado na Rua Salvador Gonçalves de Souza, nº 6111, Jardim Campos Verdes, na cidade de Hortolândia (SP); e, 1)-f)-" **APARECIDA ROSA ALVES DE ANDRADE** ", do lar, portadora da carteira de identidade RG. nº 23.017.273-8-SSP/SP e inscrita no CPF/MF. nº 120.378.278-06, casada no regime da comunhão de bens, antes da vigência da Lei nº 6.515/77, com " **JOAQUIM GONÇALVES DE ANDRADE** ", aposentado, portador da cédula de identidade RG. nº 6.044.876-SSP/SP., inscrito no CPF/MF. nº 603.132.428-87, ambos brasileiros, residentes e domiciliados na Rua Vasco de Campos, nº 025, Vila Marlene, na cidade de Hortolândia (SP); 2)-" **MARIA ALVES FERREIRA DA SILVA** ", do lar, portadora da carteira de identidade RG. nº 13.741.853-X-SSP/SP e inscrita no CPF/MF. nº 331.644.818-70, casado no regime da comunhão universal de bens, antes da vigência da Lei nº 6.515/77, com " **WILSON JOSÉ DA SILVA** ", comerciante, portador da cédula de identidade RG. nº 5.425.066-3-SSP/SP., inscrito no CPF/MF. nº 473.834.538-91, ambos brasileiros, residentes e domiciliados na Rua Francisco Siracusa, nº 316, na cidade de São Paulo - Capital; 3)-" **APARECIDA ROSA ALVES DA SILVA** ", do lar, portadora da cédula de identidade RG. nº 6.124.661-SSP/SP., inscrita no CPF/MF. nº 252.702.988-48, e seu esposo " **LOURIVAL LAZARO LOPES DA SILVA** ", mecânico aposentado, portador da CI/RG. nº 8.064.134-9-SSP/SP., e do CPF/MF. nº 643.306.058-72, ambos brasileiros, casados no regime da comunhão universal de bens, antes da vigência da Lei nº 6.515/77,

continua na fls. 02.



casados no regime da comunhão universal de bens, antes da vigência da Lei nº 6.515/77, residentes e domiciliados na Rua José Pedro Teixeira Cardoso, nº 507, P. Laranjeira, na cidade de Araraquara (SP); 4)-" **OLINDA ALVES FERREIRA FORESTO** ", brasileira, do lar, viúva, portadora da carteira de identidade RG. nº 6.154.628-8-SSP/SP e inscrita no CPF/MF. nº 513.214.758-53, residente e domiciliada na Rua Dezesseis, nº 1083, nesta cidade de Santa Fé do Sul (SP); 5)-" **ALICE ROSA ALVES VITORINO** ", professora, portadora da carteira de identidade RG. nº 6.124.672-4-SSP/SP e inscrita no CPF/MF. nº 785.490.198-87, casada no regime da comunhão parcial de bens, na vigência da Lei nº 6.515/77, com " **DAMAZITO VITORINO** ", aposentado, portador da carteira de identidade RG. nº 3.247.940-SSP/SP e inscrito no CPF/MF. nº 219.454.118-72, ambos brasileiros, residentes e domiciliados na Rua Professor Sylas Baltazar de Araújo, nº 333, Parque Fongaro, na cidade de São Paulo - Capital; 6)-" **LUIZ ALVES FERREIRA** ", aposentado, portador da cédula de identidade RG. nº 14.404.193-5-SSP/SP., inscrito no CPF/MF. nº 590.135.598-91, e sua esposa " **NEUSA CAMILO ALVES** ", do lar, portadora da cédula de identidade RG. nº 33.210.530-1-SSP/SP., inscrita no CPF/MF. nº 342.712.378-25, ambos brasileiros, residentes e domiciliados na Rua Quatro, nº 852, nesta cidade de Santa Fé do Sul (SP); 7)-" **FLOZINA DOS SANTOS FERREIRA** ", do lar, viúva, brasileira, portadora da carteira de identidade RG. nº 29.564.475-8-SSP/SP e inscrita no CPF/MF. nº 102.866.688-82, residente e domiciliada na Rua Quatro, nº 862, nesta cidade de Santa Fé do Sul (SP); 7)-a)-" **JOLDIMAR ALVES FERREIRA** ", brasileiro, solteiro, maior, nascido aos 17 de agosto de 1968, funileiro, portador da CI/RG. nº 20.019.007-SSP/SP., e do CPF/MF. nº 062.385.508-99, residente e domiciliado na Rua Quatro, nº 862, nesta cidade de Santa Fé do Sul (SP); 7)-b)-" **GILMAR ALVES FERREIRA** ", jornalista, portador da carteira de identidade RG. nº 18.381.735-7-SSP/SP e inscrito no CPF/MF. nº 070.696.708-93, casado no regime da comunhão parcial de bens, na vigência da Lei nº 6.515/77, com " **ROZELI DE FÁTIMA FAVALEÇA** ", comerciante, portador da carteira de identidade RG. nº 17.869.894-7-SSP/SP e inscrita no CPF/MF. nº 214.804.978-00, ambos brasileiros, residentes e domiciliados na Rua São João, nº 585, Bairro São Francisco, nesta cidade de Santa Fé do Sul (SP); 7)-c)-" **MARCIA DOS SANTOS FERREIRA** ", brasileira, solteira, maior, funcionária pública municipal, portadora da carteira de identidade RG. nº 21.371.312-SSP/SP e inscrita no CPF/MF. nº 181.542.788-47, residente e domiciliada na Rua Quatro, nº 862, nesta cidade de Santa Fé do Sul (SP); e, 7)-d)-" **LUCIENE DOS SANTOS FERREIRA** ", brasileira, solteira, maior, nascida aos 06 de junho de 1979, funcionária pública municipal, portadora da cédula de identidade RG. nº 29.394.368-0-SSP/SP., inscrita no CPF/MF. nº 215.070.608-31, residente e domiciliada na Rua Quatro, nº 852, nesta cidade de Santa Fé do Sul (SP); 8)-" **ANDRÉ LUIS ALVES FERREIRA** ", brasileiro, separado judicialmente, auxiliar de contabilidade, portador da carteira de identidade RG. nº 17.516.214-SSP/SP e inscrito no CPF/MF. nº

continua no verso...

058.302.358-04, residente e domiciliado na Avenida Idalino Longhi, nº 72, Jardim Guanabara, nesta cidade de Santa Fé do Sul (SP); 3)-a)-" **ELAINE CRISTINA ALVES FERREIRA LOPES** ", auxiliar administrativa, portadora da CI/RG. nº 20.847.926-0-SSP/SP., e do CPF/MF. nº 109.234.298-24, casada no regime da comunhão parcial de bens, na vigência da Lei nº 6.515/77, com " **BRÁS DONIZETE MIANI LOPES** ", ferroviário, portador da CI/RG. nº 17.516.259-SSP/SP e inscrito no CPF/MF. nº 100.184.248-05, ambos brasileiros, residentes e domiciliados na Avenida São Luiz, nº 694, apto. 201, Bairro Parque Caravelas, na cidade de Santana do Paraíso (MG); 8)-b)-" **JOÃO ALVES FERREIRA JÚNIOR** ", almoxarife, portador da carteira de identidade RG. nº 25.301.063-9-SSP/SP e inscrito no CPF/MF. nº 159.289.448-88, casado no regime da comunhão parcial de bens, na vigência da Lei nº 6.515/77, com " **ALINE MARCHINI COVRE FERREIRA** ", comerciária, portadora da carteira de identidade RG. nº 45.599.106-6-SSP/SP e inscrita no CPF/MF. nº 307.661.498-38, ambos brasileiros, residentes e domiciliados na Avenida Idalino Longhi, nº 072, Jardim Guanabara, nesta cidade de Santa Fé do Sul (SP); 9)-" **AIRTON ALVES DA SILVA** ", motorista, portador da cédula de identidade RG. nº 11.632.693-SSP/SP., inscrito no CPF/MF. nº 928.095.968-91, casado no regime da comunhão parcial de bens, após a vigência da Lei nº 6.515/77, com " **NAIR DOS SANTOS BARBOSA DA SILVA** ", do lar, portadora da CI/RG. nº 10.366.667-9-SSP/SP., e do CPF/MF. nº 256.366.738-09, ambos brasileiros, residentes e domiciliados na Rua Dez, nº 1.858, nesta cidade de Santa Fé do Sul (SP); 9)-a)-" **MILTON ALVES DA SILVA** ", brasileiro, pedreiro, divorciado, portador da carteira de identidade RG. nº 13.917.139-SSP/SP e inscrito no CPF/MF. nº 033.674.068-99, residente e domiciliado na Rua Candido P. Duarte Filho, nº 41, Cohab Cel. Araújo, nesta cidade de Santa Fé do Sul (SP); 9)-b)-" **LEONICE ALVES DA SILVA** ", brasileira, bordadeira, separada judicialmente, portadora da carteira de identidade RG. nº 16.102.359-9-SSP/SP e inscrita no CPF/MF. nº 070.588.328-03, residente e domiciliado na Alameda Rio Negro, nº 62, Cohab Beira Rio, nesta cidade de Santa Fé do Sul (SP); 9)-c)-" **IDELMAR LÚCIO DA SILVA** ", zelador, portador da cédula de identidade RG. nº 11.025.526-SSP/SP., inscrito no CPF/MF. nº 974.108.298-34, casado no regime da comunhão parcial de bens, após a vigência da Lei nº 6.515/77, com " **OSMARINA JESUÍNA DEMARCHI DA SILVA** ", do lar, portadora da CI/RG. nº 25.567.346-2-SSP/SP., e inscrita no CPF/MF. nº 102.855.298-03, ambos brasileiros, residentes e domiciliados na Alameda Rio Paranaíba, nº 081, Cohab Beira Rio, nesta cidade de Santa Fé do Sul (SP); 9)-d)-" **CLARICE LÚCIO DA SILVA** ", brasileira, solteira, maior, nascida aos 13 de julho de 1966, do lar, portadora da cédula de identidade RG. nº 17.869.900-SSP/SP., inscrita no CPF/MF. nº 100.184.458-02, residente e domiciliada na Avenida Rio Grande, nº 252, Cohab Beira Rio, nesta cidade de Santa Fé do Sul (SP); 9)-e)-" **APARECIDA ALVES DA SILVA AISSA** ", do lar, portadora da carteira de identidade RG. nº 25.567.296-2-SSP/SP e inscrita no CPF/MF. nº 246.872.288-44, casada no regime da comunhão parcial de bens, após a vigência da Lei nº 6.515/77, com " **SEBASTIÃO ANTONIO AISSA** ", agricultor, portador da carteira de identidade RG. nº

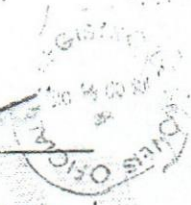

9.653.690-SSP/SP e inscrito no CPF/MF. nº 037.507.398-11, ambos brasileiros, residentes e domiciliados na Avenida Atlântica, nº 195, Vila Tennis Clube, nesta cidade de Santa Fé do Sul (SP); 9)-f)-" **LUCINEZ DA SILVA TALIARI** ", bordadeira, portadora da cédula de identidade RG. nº 22.906.366-4-SSP/SP., inscrita no CPF/MF. nº 220.898.548-63, casada no regime da comunhão parcial de bens, após a vigência da Lei nº 6.515/77, com " **OSMAR BELATI TALIARI** ", torneiro mecânico, portador da CI/RG. nº 18.877.176-SSP/SP., e do CPF/MF. nº 098.192.558-80, ambos brasileiros, residentes e domiciliados na Rua 21 de Abril, nº 038, Bairro São Francisco, nesta cidade de Santa Fé do Sul (SP); 9)-g)-" **LOURIVAL ALVES DA SILVA** ", brasileiro, pedreiro, divorciado, portador da carteira de identidade RG. nº 12.344.965-SSP/SP e inscrito no CPF/MF. nº 974.111.088-04, residente e domiciliado na Rua José Proni, nº 125, Jardim Guanabara, nesta cidade de Santa Fé do Sul (SP); 9)-h)-" **NIVALDO ALVES DA SILVA** ", brasileiro, solteiro, mecânico, portador da carteira de identidade RG. nº 18.093.572-SSP/SP e inscrito no CPF/MF. nº 090.669.028-50, residente e domiciliado na Rua Julio Quinaglia, nº 220, Cohab Flora Araújo, nesta cidade de Santa Fé do Sul (SP); e, 10)-" **PATRICIA BELMONTE DEMÉTRIO** ", brasileira, solteira, advogada, portadora da cédula de identidade RG. nº 29.564.226-9-SSP/SP., e inscrita no CPF/MF. nº 214.400.898-17, residente e domiciliada na Avenida Navarro de Andrade, nº 316, nesta cidade de Santa Fé do Sul (SP).-

**REGISTRO ANTERIOR:-** R.01, de 24/09/1984; R.03, de 20/01/1997; R.06, de 09/12/1997; R.12, de 10/03/1999; R.16, de 22/09/2005; R.17, de 30/12/2014; R.18, de 30/12/2014, todos da M/9.458, deste Registro.-

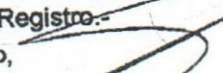
O Oficial Designado,  - CHRISTIANO RODRIGO S. OLIVEIRA.-

R.01/30.926.- Santa Fé do Sul, 30 de Dezembro de 2014 - (DESAPROPRIAÇÃO AMIGÁVEL) - Por escritura pública de Desapropriação Amigável, de 17 de Outubro de 2013, lavrada no Único Tabelionato de Notas desta cidade, Livro 229, às páginas 323/337, os proprietários anteriormente qualificados, transmitiram por título de desapropriação amigável o imóvel desta matrícula, à " **MUNICIPIO DE SANTA FÉ DO SUL** ", com sede na Avenida Conselheiro Antonio Prado, nº 1616, nesta cidade de Santa Fé do Sul (SP), inscrita no CNPJ/MF. nº 45.138.070/0001-49, pelo valor de R\$-31.138,89 (trinta e um mil e cento e trinta e oito reais e oitenta e nove centavos). **CONDIÇÕES:-** A área desapropriada por força do Decreto Lei Municipal nº 3.290, de 27 de Março de 2013, declarada de utilidade pública para o abertura do prolongamento da Rua Quinze (15). (Protocolo nº 105.552, de 01/12/2014).-

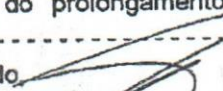
O Oficial Designado,  - CHRISTIANO RODRIGO S. OLIVEIRA.-

OFICIAL DE SERVIÇOS DE IMÓVEIS E ANEXO  
REGISTRO DE TÍTULOS E DOCUMENTOS  
Christiano Rodrigo dos Santos  
Oficial Designado  
Waldenice Pereira da Silva Rabeschini  
Substituta do Oficial  
Lucia Garcia Substituta do Oficial  
Agnete Lima da Silva Substituta do Oficial  
Isabel Cristina da Costa Escrivente  
Paulo Roberto Rizzo Escrivente  
RUA 07 Nº 757 CENTRO TEL. (17) 3631-1449  
COMARCA DE SANTA FÉ DO SUL - SP

**CERTIDÃO**  
CERTIFICO e dou fé que a presente xerócopie é reprodução autêntica do documento a que se refere, extraída nos termos do artigo 1º da Lei nº 9.019/73, valendo como original, além dos atos contidos e que antecedem a presente certidão, não consta nenhum erro.  
Santa Fé do Sul, 16 JUL 2015

Christiano Rodrigo dos Santos - Oficial Designado  
 Lucia Garcia - Substituta do Oficial  
 Waldenice Pereira da Silva Rabeschini - Substituta do Oficial

SERVIÇO DE REGISTRO DE IMÓVEIS E ANEXO  
(Registro de Títulos e Documentos)  
25.34  
1  
25.34  
129.2015  
SÉLOS  
GUAR





11971-9-02001-032890-1114

11971-9-AA 031898

Oficial de Registro de Imóveis e Anexos  
Comarca de Santa Fé do Sul - SP



AREA À SER DES  
MUNICIPAL DE SA  
PARA ABERTURA  
ÁREA DENOMINAD  
OBJETO DA MATR

ÁREA: 522.31

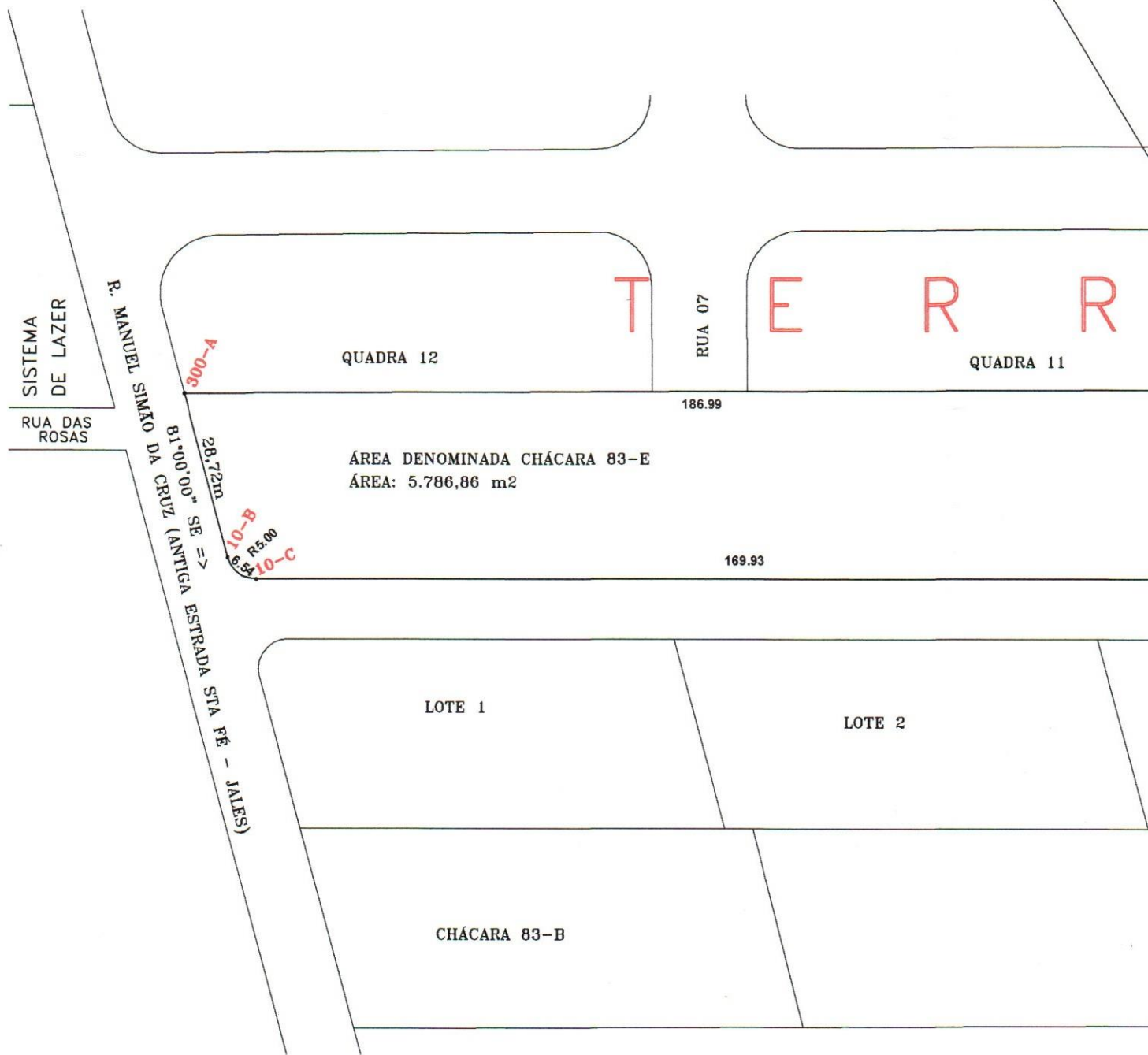

AREA A SER DESAPROPRIADA PELA PREFEITURA MUNICIPAL DE SANTA FE DO SUL PARA ABERTURA DE VIA PÚBLICA ÁREA DENOMINADA PROLONGAMENTO DA RUA 9 OBJETO DA MATRICULA 9.458

ÁREA: 522.31 m<sup>2</sup>

AREA A SER DESAPROPRIADA PELA PREFEITURA MUNICIPAL DE SANTA FE DO SUL PARA ABERTURA DE VIA PÚBLICA ÁREA DENOMINADA PROLONGAMENTO DA RUA 9 OBJETO DA MATRICULA 9.458

ÁREA: 528.10 m<sup>2</sup>

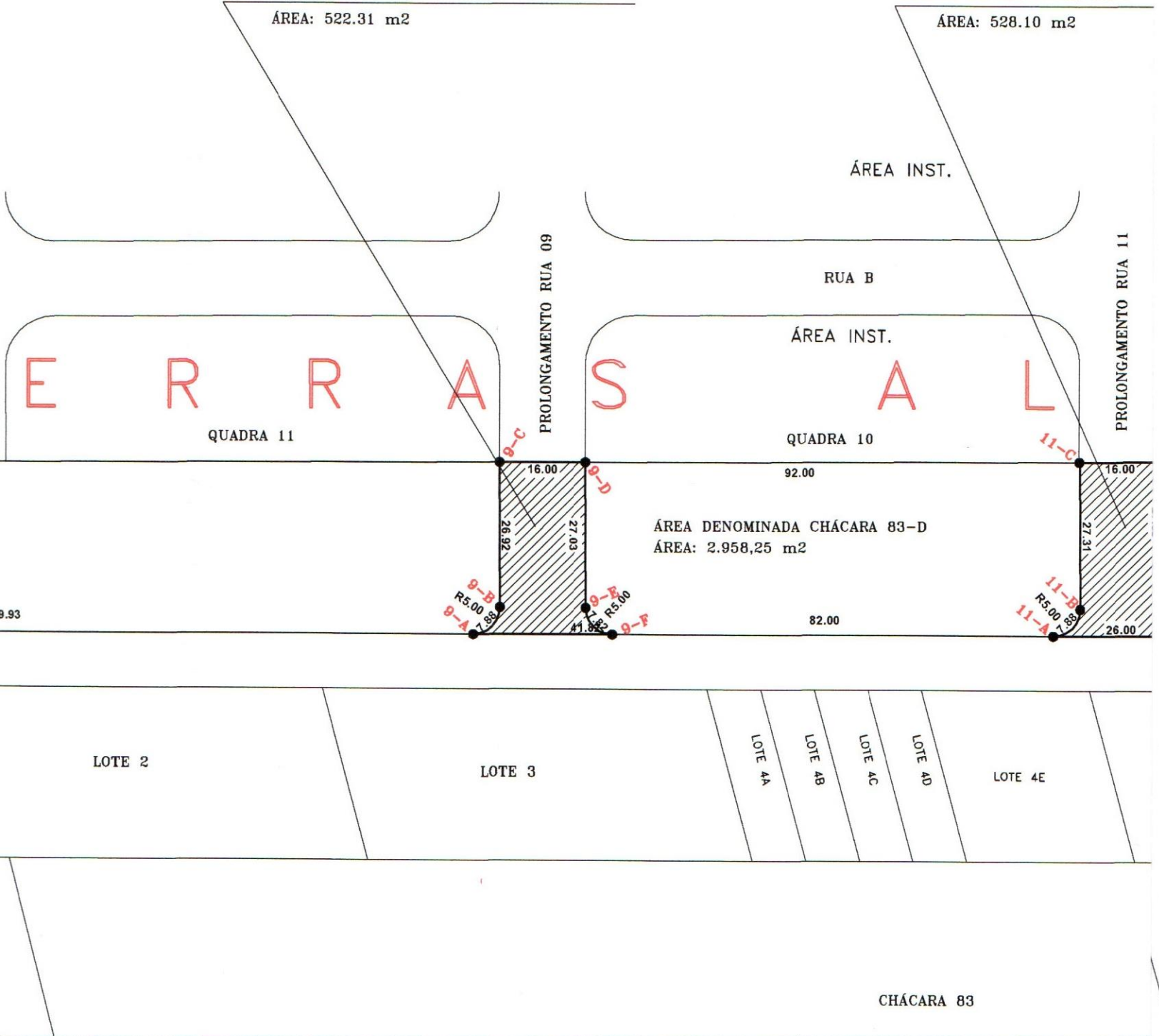

ELA PREFEITURA  
JL  
A  
ENTO DA RUA 11

AREA À SER DESAPROPRIADA PELA PREFEITURA  
MUNICIPAL DE SANTA FE DO SUL  
PARA ABERTURA DE VIA PÚBLICA  
ÁREA DENOMINADA PROLONGAMENTO DA RUA 13  
OBJETO DA MATRICULA 9.458

MUNICIPAL DE SANTA FE DO  
PARA ABERTURA DE VIA PÚBLICA  
ÁREA DENOMINADA PROLONGA  
OBJETO DA MATRICULA 9.458

ÁREA: 533.89 m<sup>2</sup>

ÁREA: 539.68 m<sup>2</sup>

SISTEMA DE LAZER

SISTEMA DE LAZER

T  
ÁREA INST.

A S

D O

S

QUADRA 09

QUADRA 08

PROLONGAMENTO RUA 15

PROLONGAMENTO RUA 13

ÁREA DENOMINADA CHÁCARA 83-C  
ÁREA: 2.991,53 m<sup>2</sup>

ÁREA DENOMINADA CHÁCARA 83-B  
ÁREA: 3.024,82 m<sup>2</sup>

11-D  
27.30  
11-E  
R5.00  
11-F

13-C  
13-B  
R5.00  
13-A  
7.88

16.00  
27.64  
27.75  
13-D  
13-E  
R5.00  
13-F  
7.82  
26.00

15-C  
15-B  
R5.00  
15-A  
28.00  
26.00

92.00

92.00

82.00

82.00

RUA PROJETADA

LOTE 5A

LOTE 5B

LOTE 6D

LOTE 6C

LOTE 6B

LOTE 6A

LOTE 7



MUNICIPAL DE SANTA FE DO SUL  
PARA ABERTURA DE VIA PÚBLICA  
ÁREA DENOMINADA PROLONGAMENTO DA RUA 15  
OBJETO DA MATRICULA 9.458

ÁREA: 539.68 m<sup>2</sup>

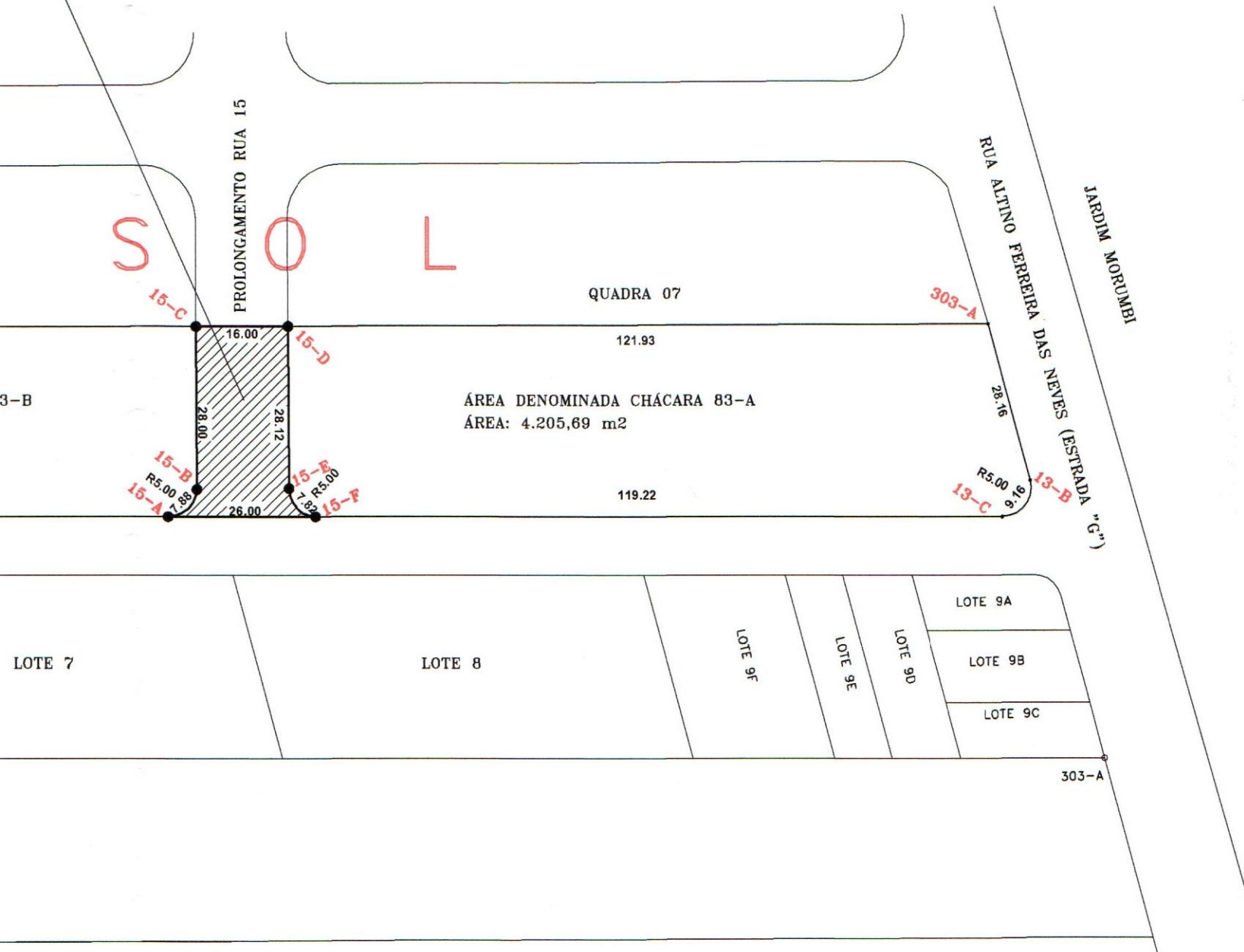

Escala = 1:1000

LEVANTAMENTO PLANIMÉTRICO PARA DESAPROPRIAÇÃO

Projeto

ALICE ROSA ALVES E OUTROS

Proprietário

RUA ALTINO FERREIRA DAS NEVES (ANTIGA ESTRADA "G")

Local

MUNICIPIO DE SANTA FÉ DO SUL- ESTADO DE SÃO PAULO

Cidade

DESCRIÇÃO

1: CHACARA - 083 DO NUCLEO PAGET MATRIULA - 09.458 ÁREA:-24.200,00m2 1,00 ALQUEIRES

RESPONSÁVEIS:

Proprietária ALICE ROSA ALVES E OUTROS CPF:- 785.490.198-87

José Soares Pereira Secretário de Obras e Serviços Públicos Responsável pelo Projeto:

DESAPROPRIAÇÃO

1: ÁREA A SER DESAPROPRIADA PELA PREFEITURA MUNICIPAL DE SANTA FÉ DO SUL PARA ABERTURA DE VIA PÚBLICA

- 1: PROL DA RUA 09.....522.31m2
2: PROL DA RUA 11.....528.10m2
3: PROL DA RUA 13.....533.89m2
4: PROL DA RUA 15.....539.68m2



Desenho: Valdir Data: 26/05/2.013 ARQ: DESAPROPRIAÇÃO

APROVAÇÃO