

CÂMARA MUNICIPAL  
**SANTA FÉ DO SUL**

ESTADO DE SÃO PAULO

PROCESSO 175/2022

ANO

2022

- ✕ PROJETO DE LEI  
PROJETO DE LEI COMPLEMENTAR  
PROJETO DE DECRETO LEGISLATIVO  
PROJETO DE RESOLUÇÃO  
PROPOSTA DE EMENDA A LEI ORGÂNICA

Nº 146/2022

EMENTA

DÁ DENOMINAÇÃO AO PALCO EDIFICADO NA PRAÇA SALES FILHO.

AUTOR

MURILO BASI  
VEREADOR - PL



DELIBERAÇÃO FINAL

APROVADO

# TRAMITAÇÃO

Encaminhado às Comissões:

- CONSTITUIÇÃO, JUSTIÇA E REDAÇÃO  
 ORÇAMENTO, FINANÇAS E CONTABILIDADE  
 OBRAS, SERVIÇOS PÚBLICOS E OUTRAS ATIVIDADES  
 SAÚDE, EDUCAÇÃO, CULTURA, LAZER E TURISMO  
 PLANEJAMENTO, USO, OCUPAÇÃO E PARCELAMENTO DO SOLO

Data: 11 / 10 / 22



Presidente

Discussão:

- ÚNICA  DUAS

Processo de Votação:

- SIMBÓLICA  NOMINAL  SECRETA

Quorum de Aprovação:

- Maioria SIMPLES  Maioria ABSOLUTA  2/3

Deliberação:

1ª DISCUSSÃO: 08 / 11 / 22

APROVADO 08 / 11 / 22

REJEITADO \_\_\_ / \_\_\_ / \_\_\_

2ª DISCUSSÃO: \_\_\_ / \_\_\_ / \_\_\_

APROVADO \_\_\_ / \_\_\_ / \_\_\_

REJEITADO \_\_\_ / \_\_\_ / \_\_\_

Ocorrências:

Urgência Especial: \_\_\_ / \_\_\_ / \_\_\_

Vista: \_\_\_ / \_\_\_ / \_\_\_

Adiamento de Discussão: \_\_\_ / \_\_\_ / \_\_\_

Adiamento de Votação: \_\_\_ / \_\_\_ / \_\_\_

Retirada: \_\_\_ / \_\_\_ / \_\_\_

Outras ocorrências:

Autógrafo N° 131 / 2022

Data: 08 / 11 / 22

CÂMARA MUNICIPAL  
**SANTA FÉ DO SUL**

ESTADO DE SÃO PAULO

AUTÓGRAFO Nº 181/2022  
PROJETO DE LEI Nº 146/2022

“Dá denominação ao Palco edificado na Praça Sales Filho.”

A Mesa Diretora da Câmara Municipal de Santa Fé do Sul **decreta:**

**Art. 1º** - O Palco edificado na Praça Sales Filho, passa a denominar-se “**Palco Cultural Hebe Camargo**”, apresentadora, cantora, radialista, humorista e atriz brasileira.

**Art. 2º** - Esta Lei entra em vigor na data de sua publicação, revogadas as disposições em contrário.

Câmara Municipal de Santa Fé do Sul,  
08 de novembro de 2022

  
RONALDO LIMA  
PRESIDENTE

  
WAGNER A. PEREIRA LOPES  
VICE-PRESIDENTE

  
RENATO FERRAZ  
1º SECRETÁRIO

1948

SANTA FÉ DO SUL

1953

[www: camarasantafedosul.sp.gov.br](http://www.camarasantafedosul.sp.gov.br)

**e-mail:** [camarasantafe@hotmail.com](mailto:camarasantafe@hotmail.com) / [contato@camarasantafedosul.sp.gov.br](mailto:contato@camarasantafedosul.sp.gov.br)

Rua Dez, 345 - (1º andar) Centro | Caixa Postal 66  
Fones/Fax: (17) 3631-1223 ou 3631-7122 | CEP 15775-000 - Santa Fé do Sul (SP)

CÂMARA MUNICIPAL  
**SANTA FÉ DO SUL**

ESTADO DE SÃO PAULO

O Vereador **MURILO BASI**, no uso de suas prerrogativas parlamentares, apresenta ao Colendo Plenário da Câmara Municipal, o seguinte

**PROJETO DE LEI Nº 146/2022**

*Dá denominação ao Palco edificado na Praça Sales Filho.*

**Art. 1º.** O palco edificado na Praça Sales Filho, passa a denominar-se "**Palco Cultural Hebe Camargo**", apresentadora, cantora, radialista, humorista e atriz brasileira.

**Art. 2º.** Esta lei entra em vigor na data de sua publicação, revogadas as disposições em contrário.

**JUSTIFICATIVA:**

O nome ora proposto objetiva prestar homenagem póstuma à inesquecível artista Hebe Camargo, falecida no ano de 2012, deixando entristecida toda a sua idolatrada legião de fãs.

O Palco, espaço destinado à realização de eventos artísticos, indiscutivelmente guarda inteira relação com o nome da homenageada, detentora de inúmeros atributos, conforme se deflui de sua biografia, adiante juntada como peça ilustrativa, que fica fazendo parte integrante desta propositura.

O propositor fará justificativa verbal, mais detalhada, em plenário, por ocasião da discussão do projeto.

Isto posto, este propositor aguarda de seus nobres pares, a aprovação do presente projeto de lei.

Sala das Sessões Dr. João Alfredo do Amaral Ribeiro,  
21 de outubro de 2022

**MURILO BASI**  
Vereador PL

a: projeto de lei-denominação concha acústica (HEBE Camargo)

CÂMARA MUNICIPAL  
SANTA FÉ DO SUL  
Estado de São Paulo  
**APROVADO**  
em Sessão de  
08/11/22

CÂMARA MUNICIPAL  
SANTA FÉ DO SUL  
Estado de São Paulo  
21 out. 2022  
**PROT. Nº668**  
**PROTOCOLO**

www: [camarasantafedosul.sp.gov.br](http://camarasantafedosul.sp.gov.br)

e-mail: [camarasantafe@hotmail.com](mailto:camarasantafe@hotmail.com) / [contato@camarasantafedosul.sp.gov.br](mailto:contato@camarasantafedosul.sp.gov.br)

Rua Dez, 345 - (1º andar) Centro | Caixa Postal 66  
Fones/Fax: (17) 3631-1223 ou 3631-7122 | CEP 15775-000 - Santa Fé do Sul (SP)



*Recordar Condo Justice: ..*

**Hebe Camargo**



Hebe Camargo, nascida em Taubaté ( 8 de março de 1929) foi uma apresentadora, cantora, radialista, humorista e atriz brasileira. Considerada como a Rainha da Televisão Brasileira, iniciou sua carreira como cantora de rádio, ainda na década de 1940, na Rádio Tupi.

## Quem é Camargo?

Filho de Esther Magalhães de Camargo e Sigefredo Monteiro de Camargo. Teve uma infância humilde sendo a mais jovem de sete irmãos (quatro mulheres e três homens). Seu pai, mais conhecido como "Fêgo Camargo", era violinista e cantor.

Sua família mudou-se para a capital de São Paulo, quando Hebe tinha catorze anos de idade.

Fêgo já na capital passou reger a orquestra da Rádio Difusora e sempre levava consigo Hebe Camargo.



## Sua Carreira... Anos 40

Iniciou como cantora na Rádio Tupi aos 15 anos de idade, no programa Clube Papai Noel. Fez parte do quarteto DO-RE-MI-FA, a dupla calpira Rosalinda e Floribela. Cantou boleros e sambas em boates. Ficou conhecida como Estrelinha do Samba, após gravar um disco de Carmem Miranda e posteriormente como Estrelinha de São Paulo.

## Anos 50

Lança sua primeira música, Oh José. Foi convidada a participar da 1ª transmissão ao vivo da TV Rede Tupi e cantar o Hino da Televisão Brasileira, mas recusou o convite. Ainda na TV Tupi, participou do programa Rancho Alegre, TV no Tabo. Iniciou o 1º programa feminino no TV, O Mundo é das Mulheres. Em 1957 ficou loira, virando sua marca registrada e em 1959 deixou a TV Tupi para morar no Rio de Janeiro, onde assinou com a TV Continental e apresentou por 3 anos o programa Hebe Comanda o Espetáculo.

## Anos 60,70,80

Em 1966 contrato com a Rede Record de TV estreando o seu programa Hebe e também contava com um programa na Rádio Panamericana. Nos anos 70 estrelou sua única telenovela, As Pupilas do Senhor Reitor. Em 1979 foi para a Band, sofreu um acidente de avião e foi para o SBT em 1986.

## Anos 90, 10

No SBT apresentou 3 programas, "Hebe, Hebe por Elas e Fora do Ar". Em 1995 a gravadora EMI lançou um CD com os maiores sucessos de Hebe e em 2010 seu primeiro álbum ao vivo. No mesmo ano saiu do SBT e assinou com a Rede Tv. Em 2012 foi anunciado que voltaria para o SBT mas acabou falecendo dias depois.



# Hebe Pelo BEM

**Hebe era uma mulher reservada e que tinha seus princípios, além de um alto carisma e humildade, sempre procurava ajudar as outras pessoas de alguma forma. Foi referência na criação de muitas outras propostas sociais**

Hebe Camargo emprestou seu carisma a importantes campanhas do Governo do Estado de São Paulo. Por dois anos (2011 e 2012), foi madrinha da Campanha do Agasalho promovida pelo Fundo Social de Solidariedade do Estado de São Paulo (Fusesp).

Também estrelou o programa de combate ao consumo de álcool por crianças e adolescentes e emprestou sua voz à luta contra o câncer de mama.

Considerada a Madrinha do Teleton com toda sua alegria nas edições em que participou, uma maratona do amor. Sua contribuição acontecia de forma direta, com sua imagem e recursos financeiros. Porém, existiam outros projetos menos conhecidos e de ajuda humanitária em que a apresentadora se envolvia, silenciosamente.







## Hebe e seus selinhos



Depois que Rita Lee participou do programa “Hebe” e deu um beijo na apresentadora, em 1997, o selinho virou uma das maiores marcas registradas da loira, que fazia questão de beijar na boca seus convidados, homens ou mulheres.

Hebe virou a rainha do selinho. Entre os mais famosos que levaram a bitoca dela estão Susana Vieira, Miguel Falabella, Pelé e Silvio Santos (o mais difícil de conseguir). Até Jude Law entrou para a lista, mas o selinho inesquecível foi em Roberto Carlos, por quem Hebe sempre se derreteu – inclusive, ela nunca cansou de se declarar para o Rei.

## Hebe Dita Moda

Hebe era uma mulher de atitude, confiante, livre, independente, elegante, multitarefa e, acima de tudo, sonhadora. Além da paixão pelo cantor brasileiro Roberto Carlos, que era seu ídolo, Hebe cultivava, também, um amor genuíno por moda e jóias.

Se ela gostava, consumia bem aquela peça. Também adorava animal print, jeans, casacos de pele, e mostrar as pernas.

Em todas as ocasiões, a diva aparecia com seus looks deslumbrantes e elegantes, que deixavam qualquer fashionista de queixo caído e olhos brilhando.

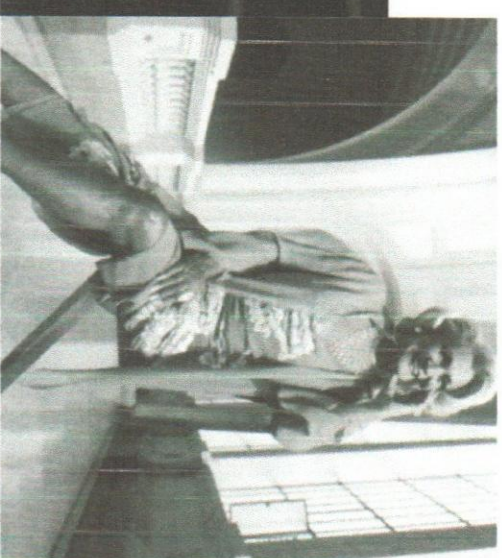
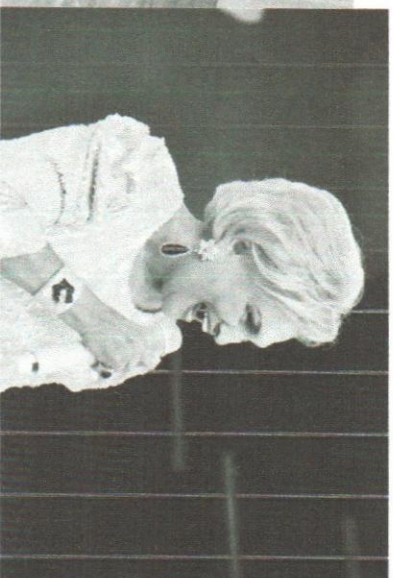

## Elegância e Sofisticação

A estrela era uma verdadeira amiga dos diamantes, esmeraldas, rubis e swarovskis. Hebe não escondia sua admiração por acessórios, por isso sempre desfilava com peças lindíssimas confeccionadas por grandes designers de joias brasileiros. Por exemplo, a sua coleção era farta e avaliada em milhões, aliás, ela mesma brincava dizendo que "jamais conseguiria usar todas".

A estrela era uma verdadeira amiga dos diamantes, esmeraldas, rubis e swarovskis. Hebe não escondia sua admiração por acessórios, por isso sempre desfilava com peças lindíssimas confeccionadas por grandes designers de joias brasileiros. Por exemplo, a sua coleção era farta e avaliada em milhões, aliás, ela mesma brincava dizendo que "jamais conseguiria usar todas".



Marcello Camargo Capuano, nascido em 20/09/1965, nascido em São Paulo, filho do empresário Décio Santos Manaia Capuano com a eterna rainha da televisão brasileira Hebe Camargo. Formado em Administração de empresas, pela FAAP ( Fundação Álvares Penteado), apresentador e empresário.

Marcello Camargo, como é chamado, após sua graduação iniciou sua carreira profissional como administrador na gestão de negócios próprios e familiares. Em 97 iniciou sua carreira como apresentador na Band Vale também passou pela All TV, TV Record de Goiás em 2006, SBT de Joinville e Chapecó, TV Setorial de Pindamonhangaba e atualmente apresenta o programa Café com Selinho, programa com produção própria que também tem como objetivo manter a memória de sua mãe Hebe Camargo viva, onde é transmitido pela ComBrasil e retransmitido por outros emissoras regionais como Unisanta (Santos), TVC Canal 21 de Araçatuba, TV Ambiental do Espírito Santo, TV Max Rio e também no seu canal do You Tube Marcello Camargo. Também participou como ator da telenovela Amor e Revolução do SBT em 2011.

Após o falecimento de sua mãe em 2012, Marcello mudou-se para a cidade de Santa Fé do Sul. Cidade pela qual tem grande apreço e atualmente é considerado simbolicamente o embaixador de Santa Fé do Sul.

# Marcello Camargo. Único filho de Hebe Camargo

- Marcello Camargo Capuano, nascido em 20/09/1965, nascido em São Paulo, filho do empresário Décio Santos Manaiá Capuano com a eterna rainha da televisão brasileira Hebe Camargo. Formado em Administração de empresas, pela FAAP (Fundação Álvares Penteado), apresentador e empresário.
- Marcello Camargo, como é chamado, após sua graduação iniciou sua carreira profissional como administrador na gestão de negócios próprios e familiares. Em 97 iniciou sua carreira como apresentador na Band Vale também passou pela All TV, TV Record de Goiás em 2006, SBT de Joinville e Chapecô, TV Setorial de Pindamonhangaba e atualmente apresenta o programa Café com Selinho, programa com produção própria que também tem como objetivo manter a memória de sua mãe Hebe Camargo viva, onde é transmitido pela ComBrasil e retransmitido por outros emissoras regionais como Unisanta (Santos), TVC Canal 21 de Aracatuba, TV Ambiental do Espírito Santo, TV Max Rio e também no seu canal do You Tube Marcello Camargo. Também participou como ator da telenovela Amor e Revolução do SBT em 2011.
- Após o falecimento de sua mãe em 2012, Marcello mudou-se para a cidade de Santa Fé do Sul. Cidade pela qual tem grande apreço e atualmente é considerado simbolicamente o embaixador de Santa Fé do Sul.



CÂMARA MUNICIPAL  
**SANTA FÉ DO SUL**

ESTADO DE SÃO PAULO

Processo nº. 175/2022

PROJETO DE LEI Nº 146/2022.

Ementa: “Dá denominação ao Palco Edificado na Praça Sales Filho.”

Autor: Vereador Murilo Basi

## PARECER

A COMISSÃO DE CONSTITUIÇÃO, JUSTIÇA E REDAÇÃO DA CÂMARA MUNICIPAL DE SANTA FÉ DO SUL, após os devidos estudos e criteriosa análise sobre o Projeto em epígrafe, nada encontrando quanto ao seu aspecto constitucional, legal e regimental, bem como quanto ao seu aspecto gramatical e lógico, que possa obstar a sua aprovação, resolveu emitir parecer **FAVORÁVEL**, recomendando sua inclusão na pauta da Ordem do Dia, tal como está redigido.

Este o parecer, *s.m.j.*

Sala das Comissões, 07 de novembro de 2022.

a) vereador **MARCELO ALESSANDRO FAVALEÇA**  
Presidente da Comissão

a) vereador **LEANDRO MESQUITA MAGOGA**  
Relator

a) vereador **JOSE ROLLEMBERG ARAUJO CASTRO**  
Membro

a: justiça

www: [camarasantafedosul.sp.gov.br](http://camarasantafedosul.sp.gov.br)

e-mail: [camarasantafe@hotmail.com](mailto:camarasantafe@hotmail.com) / [contato@camarasantafedosul.sp.gov.br](mailto:contato@camarasantafedosul.sp.gov.br)

Rua Dez, 345 - (1º andar) Centro | Caixa Postal 66  
Fones/Fax: (17) 3631-1223 ou 3631-7122 | CEP 15775-000 - Santa Fé do Sul (SP)

CÂMARA MUNICIPAL  
**SANTA FÉ DO SUL**

ESTADO DE SÃO PAULO

Processo nº. 175/2022

PROJETO DE LEI Nº 146/2022.

Ementa: “Dá denominação ao Palco Edificado na Praça Sales Filho.”

Autor: Vereador Murilo Basi

## PARECER

A COMISSÃO DE SAÚDE, EDUCAÇÃO, CULTURA, LAZER E TURISMO DA CÂMARA MUNICIPAL DE SANTA FÉ DO SUL, após os devidos estudos e criteriosa análise sobre o Projeto em epígrafe, nada encontrando quanto ao mérito sob o aspecto que a esta comissão compete analisar, que possa obstar a sua aprovação, resolveu emitir parecer **FAVORÁVEL**, recomendando sua inclusão na pauta da Ordem do Dia, tal como está redigido.

Este o parecer, *s.m.j.*

Sala das Comissões, 07 de novembro de 2022

a) vereador **WAGNER ANTONIO PEREIRA LOPES**  
Presidente da Comissão

a) vereador **JOSE ROLLEMBERG ARAUJO CASTRO**  
Relator

a) vereador **MARCELO ALESSANDRO FAVALEÇA**  
Membro

a: atacomis

www: [camarasantafedosul.sp.gov.br](http://camarasantafedosul.sp.gov.br)

e-mail: [camarasantafe@hotmail.com](mailto:camarasantafe@hotmail.com) / [contato@camarasantafedosul.sp.gov.br](mailto:contato@camarasantafedosul.sp.gov.br)

Rua Dez, 345 - (1º andar) Centro | Caixa Postal 66  
Fones/Fax: (17) 3631-1223 ou 3631-7122 | CEP 15775-000 - Santa Fé do Sul (SP)